ČÍSLO 1 NA ČESKÉM TRHU

www.leo.cz

magazín LEO

2 2004
54 Kč
105 Sk

L… VÉ EROTICKÉ O…

LEO
král v džungli
erotiky

IVETA
Exkluzivní samička

SPECIÁL:
Cenová mapa sexu v ČR

NIKA
Chci to natvrdo!

SEN ŠEJKŮ
Zdenka Podkapová

Veletrh Erotica sex 2003

SILVIE
Někdo to rád GIGANT

ROMANA
Prostě si mě ohni

Kira
Vládkyně žáru

SLAST ORÁLNÍHO SEXU

Pravda o Češích – kanci, nebo impotenti?

Mládeži do 18 let neprodejné!

9 771211 447007 02

magazín LEO vychází měsíčně

Šéfredaktor
Miloš Bárta
tel.: 281 090 625
e-mail: milos.barta@pk62.cz

Grafik
Solton
tel.: 281 090 607

Ředitel
Jiří Havelka
tel.: 281 090 616
e-mail: jiri.havelka@pk62.cz

Vedoucí výroby
Magda Valentová
tel.: 281 090 619
e-mail: magda.valentova@pk62.cz

Vedoucí odbytu
František Lošťák
tel.: 281 090 621
e-mail: frantisek.lostak@pk62.cz

Referentky odbytu
Iveta Urbánková
e-mail: iveta.urbankova@pk62.cz
tel./fax: 281 090 620
Ivana Přibyslavská
tel.: 281 090 621
e-mail: odbyt@pk62.cz

Podnikatelská inzerce
Petr Bohuslav
e-mail: petr.bohuslav@pk62.cz
tel.: 281 090 612
fax: 281 090 622

Marketing
tel.: 281 090 612
fax: 281 090 622

Finanční ředitelka
tel.: 281 090 615

Fakturace
tel.: 281 090 614
e-mail: fakturace@pk62.cz

Honoráře
tel.: 281 090 614

Referentky archivu
Martina Kyselová
Monika Ludvíková
Magda Hlavačková
Martina Šimková
tel.: 281 090 613

Podatelna
Hana Časarová
tel.: 281 090 604

Sekretariát
tel.: 281 090 601
fax: 281 090 622
e-mail: sekretariat@pk62.cz

Recepce
tel.: 281 090 611

Repro
Vivas prepress, a.s.
Sazečská 8
108 25 Praha 10

Tiskne
Merkurtisk, a. s.
Myslbekova 261
547 01 Náchod

MČ 46 579, MK ČR E 5231,
ISSN 1211-4472

Rozšiřuji firmy PNS, a.s,
MediaPrint & KAPA
Ve Slovenské republice
MediaPrint & KAPA

Distribuci pro předplatitele
provádí v zastoupení vydavatele
společnost A. L. L. Production, s.r.o.,
P.O.BOX 732, 111 21 Praha 1.
Příjem objednávek vyřizuje
Hana Jirasová
tel. 234 092 851
e-mail: predplatne@predplatne.cz

Smluvní vztah mezi vydavatelem
a předplatitelem se řídí všeobecnými
obchodními podmínkami
pro předplatitele

Vydává PK 62, a.s.
IČO 262 11 416
Bohdalecká 6/1420
101 00 Praha 10 - Michle

Nevyžádané rukopisy se nevracejí
Vydavatel neodpovídá za obsah
inzerce. Všechny modely v tomto
čísle jsou starší 18 let.

Veškeré příspěvky zasílejte,
laskavě, na adresu
LEO, P.O.BOX 164,
Černokostelecká 20/2020
100 31 Praha 10

Ročník 15, číslo 2/2004 vychází
30. 12. 2003, cena 54 Kč, 105 Sk
www.leo.cz, www.pk62.cz
e-mail: leo@pk62.cz

V našem vydavatelství vycházejí
tituly – tuzemsko:
LEO (měsíčník), EXTAZE (měsíčník),
FANTASTIC (měsíčník), SEX KONTAKT
MAGAZÍN (měsíčník), FLIRT (čtrnáctide-
ník), ČESKÉ LOŽNICE (měsíčník),
ČESKÉ LOŽNICE SPECIÁL (2x ročně),
MARKÝZ (dvouměsíčník), SEX RANDE
(měsíčník), LEO SPECIÁL (2x ročně),
MEGASEX (2x ročně), PORNO ROKU
(2x ročně), LEO ČTENÍ (měsíčník)
a LEO ALBUM (čtvrtletník)

V zahraničí vydáváme:
Polsko: EXTASY, SEX FANTASY,
STRIPTIZ, ALBUM EXTASY, EXTASY
SPECIÁL, SEX KONTAKT MAGAZYN,
MARKIZ, POLKI W LÓŻKU a MEGASEX
Maďarsko: SUPER EXTÁZIS,
SZEX BAZÁR a SZEXLES
Rakousko: EXTASE, PRIVAT SEX
Rusko: STRIP, STRIP INTIM, STRIP
ZOLOTAJA KOLLEKCIJA
Slovensko: SLOVENSKÝ FLIRT
Francie: DEBAUCHES
Norsko: SEXPLOSJON,
SEXPLOSJON AMATØR
Finsko: SEXSCAPE

Tento magazín nesmí být prodáván
a jakoukoliv formou zpřístupněn
osobám mladším 18 let!

Milí čtenáři,

doufám, že jste si poslední letošní Leo stihli koupit ještě před Silvestrem a moje přání tedy nepřijde s křížkem po funuse. Co jiného vám popřát do nového roku než hlavně spokojenost v sexuálním životě? Mohl bych to samozřejmě vzít zeširoka. Popřát vám zdraví, protože když to neslouží, na sex nálada nebývá. Dostatek peněz, protože marná sláva, s prázdnou prkenicí se kočky balí zatraceně těžko. Klid a pohodu, bez kterých to taky v posteli není ono – mám na mysli hlavně schopnost všechny starosti nechat přede dveřmi ložnice (kuchyně, koupelny nebo zkrátka před vstupem kamkoliv, kde si to chystáte se svou samičkou rozdat). Divili byste se, kolika lidem tahle zdánlivě jednoduchá věc bezproblémové sexování komplikuje.
A snad ještě dostatek fantazie a odvahy experimentovat, protože fádnost a nuda jsou známými traviči nejen sexuálních radovánek, ale vztahů vůbec. Tady už se cítím na „své parketě", protože Leo se vám snaží průběžně nabízet inspiraci, informovat vás o každé novince, která se v oblasti sexu objeví, a navíc stále pilně mapovat ty nejlepší noční podniky a erotické akce, abych vám je pak mohl s klidným svědomím doporučit. Nechystáme se na tom nic měnit, a tak doufám, že se shledáme i v tom příštím roce.
Všechno nejlepší!

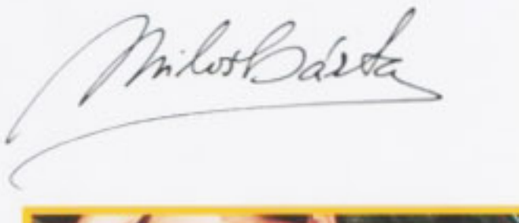

Miloš Bárta

8 K5 – špička mezi nočními kluby

24 Veletrh Erotica sex 2003

46 44 Souložíme s LEO Slast orálního sexu

52 Poprvé před objektivem – Hanka

58 LEO osobnost Aimee Sweet

dopisy čtenářů

Na vaše dopisy a fotografie, spolu se souhlasem s otištěním, se budeme těšit na adrese:
LEO, Bohdalecká 6/1420
101 00 Praha 10 – Michle

① *Milá redakce!*
Jak vidíte, podařila se mi docela dobrá momentka. Zachytil jsem svého mazlíka právě ve chvíli, kdy mi dělal striptýz. Pak už jí stačilo jenom ustřihnout hlavu (tedy na fotce, ne ve skutečnosti!) a přesvědčit ji, že nejenom nebude ostuda, když fotku pošlu do Lea, ale že tam spíš bude jedna z nejkrásnějších. Mám pravdu? Hance je sedmnáct a myslím, že její tělíčko nemá chybu.

Milan, Praha

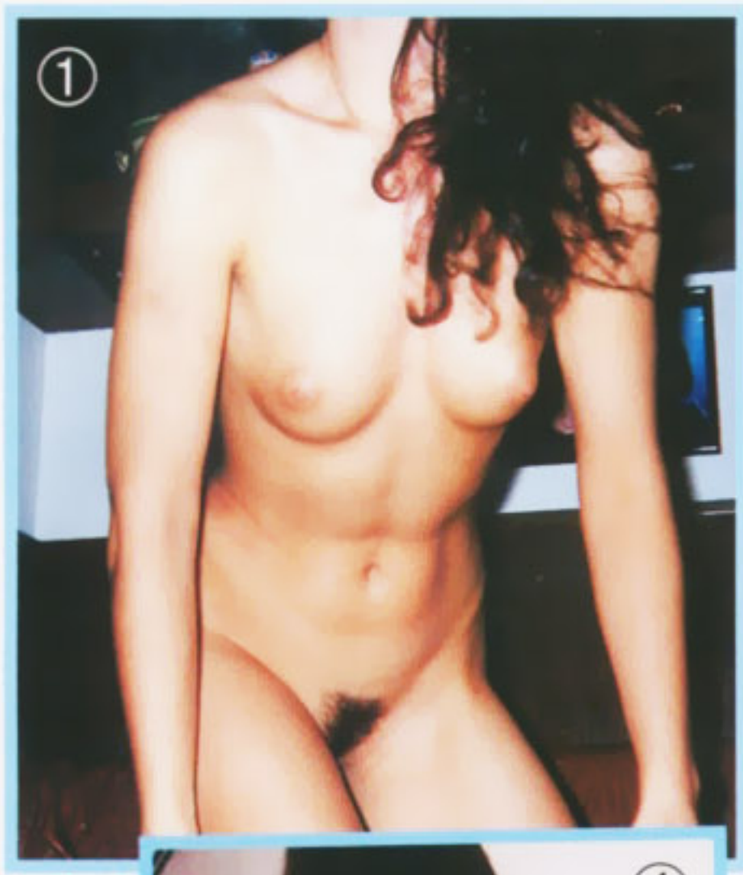

Stoprocentně s tebou souhlasíme, Milane. Tedy nejenom v tom, že Hanka má skvělou postavičku, ale i v tom, že bude v dnešním čísle ostatním čtenářkám vážnou soupeřkou. Jsi skutečně pohotový fotograf a patří ti naše uznání, už proto, že v takové chvíli by člověk (tedy chlap) myslel většinou na něco úplně jiného než na to, jak mačkat spoušť. Snaž se dál, Hanka by si určitě zasloužila celou sérii. Bravo a díky vám oběma!
P. S. Snaž se příště, abys nemusel ani tu hlavu stříhat, co ty na to?

redakce

Pošlete nám své fotografie, napište nám, jak to děláte nejraději a jaké máte fintičky!!!

② *Ahoj, Leo!*
Snad mi budete věřit, že jsem si foťák pořizoval hlavně proto, abych mohl dokumentovat krásu své manželky. Ačkoliv jsme spolu už pět let, sex si stále vychutnáváme jako zpočátku. Posledně jsem se na chvíli zastavil, než jsem vstoupil do téhle brány rozkoše, a s myšlenkou, že se o ten krásný pohled podělím s ostatními čtenáři svého oblíbeného časopisu, sáhl pro foťák...

Ondřej, Ostrava

Krásné, Ondro!
Jak to, co vidíme na fotce, tak tvá úvaha. Kdyby takhle uvažovali všichni naši čtenáři, mohla by rubrika „Napsali jste nám" mít mnohem víc prostoru. Jenom bychom čekali, že když jsi pořizoval foťák kvůli zvěčnění své krásné manželky, že těch snímečků bude víc... Sahejte po foťáku, přátelé, při každé vhodné příležitosti, odměna vás nemine.

spokojená redakce

Za každou otištěnou fotografii od nás obdržíte 300 Kč!

③ *Naše milé Leo!*
Kupujeme si tě pravidelně už několik let a já měl dávno za lubem někdy taky svou drahou polovičku vyfotit. Takhle mi nedávno předváděla svou čerstvě vyholenou buchtičku, a tak jsem usoudil, že si to zaslouží zvěčnění. Co se dělo hned vzápětí, si jistě dovedete představit. Díky vám každý měsíc objevíme něco nového nebo se inspirujeme nad vašimi stránkami.

S pozdravem a díky
Luboš a Věra, Jičín

Ale jistě, Luboši, že si umíme představit, co následovalo: „Ne! Tu fotku nikam nepošleš!" „Ale proč, vždyť je dobrá?" „Říkám, že ani náhodou!" Nebo že bychom se pletli? :-)

redakce

④ *Milá redakce Leo magazínu!*
Rozhodl jsem se zaslat taky svůj příspěvek do vaší rubriky „Napsali jste nám". Mám krásnou přítelkyni, ale ať jsem dělal, co jsem dělal, nepodařilo se mi ji přesvědčit, aby ty kalhotky sundala a ukázala obličej. Přitom je perfektní úplně celá. Snad se fotka bude i tak líbit vám i čtenářům.
S pozdravem Sexu zdar a Leu zvlášť

Venca, Slaný

Milý Venco,
rozhodl ses velmi správně a můžeme tě uklidnit, tvá přítelkyně má naštěstí co ukázat i v kalhotkách, takže u nás ani u čtenářů bezpochyby žádné zklamání nenastane, naopak! Tleskáme, posíláme zasloužený honorář a děkujeme za vtipný slogan.
Focení zdar - a krásných přítelkyň zvlášť!

redakce

⑤ *Milá redakce!*
Musel jsem sice svou přítelkyni Báru chvíli přemlouvat, ale nakonec během vášnivého víkendu souhlasila, a tak vám hrdě posílám její první snímeček. No, řekněte, nemá snad prdelku k nakousnutí?

Tomáš, Praha

Milý Tome,
máš jistě na co být hrdý (respektive Bára), protože její prdelka skutečně JE k nakousnutí - a nejen to. Přemlouvání se rozhodně vyplatilo.
A navíc to vypadá, že jste kvůli focení dokonce dali nové povlečení...
Skvěle! Určitě by to stálo i za víc políček filmu, příště nešetři materiál ani modelku! Posíláme příspěvek do fotograficko-erotického rozpočtu a těšíme se už teď na příští zásilku.

nadšená redakce

DOPIS MĚSÍCE

Milé Leo,
posílám fotky své přítelkyně z dovolené. Věřím, že se všem budou líbit. Toto nádherné tělo jsem miloval, kdykoliv jsem se na něj podíval - na pláži, v moři, na diskotéce, prostě všude. Nevadilo nám, že nás lidé pozorují, spíš se nám líbilo, co to s nimi dělalo.
P.S. Nezakrývejte obličej!

S pozdravem Bedřich a Kateřina, Brno

Milý Béďo,
co na to říct? Samozřejmě děkujeme za skvělé fotky, které bezpochyby nadchnou nemálo našich čtenářů, gratulujeme ti a Katce patří zvláštní dík za odvahu, se kterou nezůstává v anonymitě, ale... hm... po přečtení tvého dopisu se taky nemálo čtenářů určitě neubrání závisti, zvlášť ti, kteří zrovna nemají takové štěstí jako ty. Ale to je konec-konců jejich problém. Závist je ošklivá věc a tvoje přítelkyně naopak velmi krásná dívka, takže není co řešit. Čtenáři si užijí pohled na Katčino dokonale opálené tělo, vy si užijte honorář!

redakce

NIKA

Chci to natvrdo!

Se mnou si žádné muchlování v peřinách neužiješ, samečku, já polštáře pod sebou mít nepotřebuju. Jeden z mých prvních nabíječů byl docela drsňák a já už tehdy – v šestnácti – zjistila, že se mi to natvrdo líbí. Takže jestli mi chceš udělat hezky, prostě mě čapni za prdelku, můžeš mě přes ni i plácnout, a vezmi si mě bez dlouhých cirátů. Budu se možná trochu vzpouzet a nebudu rozhodně vrkat jako holubička, ale to patří k věci, ne?

NIKA

Ostřejší slovíčka mi fakt nevadí, tak s nimi taky nešetři. Moje kozičky na mazlení taky nejsou zvyklé a snesou tvrdší přístup. Hlavně do mě šoupni tu svou kládu a ukaž, jak dlouho vydržíš v mé kundičce pumpovat.

Chci to natvrdo!

A jestli skončíš dřív, než se udělám, na repete rovnou zapomeň, já potřebuju pořádně dlouhou a divokou jízdu! Tak co, máš na to?

909 464 658
Udělám ti to jako žádná jiná!
Pro starší 18 let.
23 Kč/30 s. WPI, P.O. BOX 28, Průhonice.
Tyto služby neposkytuje Český Telecom, a.s., Eurotel, T-Mobile a Oskar.

Nika

K5 Špička mezi nočními kluby

Za dobu, co se pohybuji v nočních klubech, už jsem jich viděl slušnou řádku. Jen tak něco mě nepřekvapí a že by mi v některém klesla brada úžasem, se opravdu říct nedá. Ale všechno je jednou poprvé. Mám to za sebou a nikdy jsem neměl tak čisté svědomí při psaní věty: Nenechejte si ujít… Byl jsem poprvé v pražském Relax Clubu K5.

ČEKEJTE NEČE-KANÉ

Leták, který se mi dostal do ruky čtrnáct dní před návštěvou, sliboval mimořádný zážitek. Ale na skutečnost vás v tomhle případě nemůže připravit absolutně nic – ani přibližně. Musíte ji zkrátka vidět na vlastní oči a i tak budete mít chvílemi pocit, že se vám to zdá. Měl bych ještě předeslat, že jsme z provozních důvodů navštívili „ká pětku" v devět hodin ráno. I tak působilo místní prostředí neodolatelným kouzlem. Počínaje sedačkou, ze které se už člověku nechce vstát, snad jen do chvíle, kdy si z pod stolní desky vysune displej a nechá se zlákat možností, vidět na vlastní oči některý ze speciálních pokojů. Samozřejmě si na něm může vybrat z momentálně dostupných společnic a prostřednictvím manažera si slečnu objednat.
Je to jedna ze známek nejvyšší úrovně, nejste totiž nuceni namáhat v šeru oči, natož aby se vám některá slečna sama vnucovala.
Ale ještě přibrzdíme – K5 totiž nabízí skutečnou, dokonalou relaxaci, nejenom tu ve smyslu sexuálního uvolnění. I tím se liší od řady lacinějších podniků svého druhu. Odsud totiž můžete odejít nejen sexuálně uspokojen, ale doslova jako nový člověk.

LEO FAKTA

VSTUP (v ceně sauna nebo pára) 500 Kč
MANIKÚRA 200 Kč
PEDIKÚRA 250 Kč
SPORTOVNÍ MASÁŽ
20 min. 300 Kč
40 min. 450 Kč
1/2 HODINY NA POKOJI 2400 Kč
1 HODINA NA POKOJI 3900 Kč
POKOJE S VÍŘIVOU VANOU (jeskynní a římský) 4800, resp. 5500 Kč

LUXUS, KOMFORT, ORIGINALITA

Nejenom že jeden ze zdejších tematických pokojů je zařízen jako římské lázně, ale celý podnik je nasměrován k všestranné údržbě vašeho těla. Můžete si nechat udělat manikúru i pedikúru, zajít na klasickou relaxační masáž z rukou profesionálky, navštívit saunu, solárium, pobýt v páře nebo si dopřát perličkovou koupel ve vířivé vaně. Manažerka klubu nám svěřila, že nemálo zákazníků dochází občas jenom za těmito službami. Klubová restaurace v nejvyšším patře (klub K5 totiž zabírá rovná tři patra vinohradského činžáku) nabízí pestré vyžití vašim chuťovým buňkám, koktejl-bar o patro níž zase vybrané značky alkoholu. O jeho kvalitě nejlépe vypovídá, že před jeho nabídkou uznale smekl i náš inzertní manažer. Rozložení místností je skutečně perfektní a jednoznačně orientované na co nejvyšší zákaznický komfort. Před místností s parní lázní je například nekuřácká odpočívárna, kde můžete spočinout, pokud vám ruch baru přestane vyhovovat – samozřejmě i ve společnosti vybrané slečny. O půvabech místních společnic nemá smysl plýtvat slovy. Platí totéž, co o celém klubu, je třeba je prostě vidět.
Měli jsme to štěstí, že bezpochyby jedna z nejkrásnějších souhlasila s fotografováním a provedla nás sedmi speciálními pokoji. Je na vás, abyste si zvolil svou roli!

KRÁL DŽUNGLE

V divocha bez zábran se můžete změnit hned v tom prvním. Z šera na vás budou blýskat oči a zuby kočkovitých šelem a ta nejživější z nich se od vás klidně nechá znehybnit, abyste si mohl do sytosti užít s jejím nádherným

tělem. Nebo si můžete nad prostorným lůžkem zatáhnout moskytiéru a oddat se vášni v dokonalém soukromí.

RENESANČNÍ ŠLECHTIC

Jste pravý gentleman vybraných mravů? Pak se budete nejlépe cítit v renesančním pokoji, který zároveň působí jako místnost v nejluxusnějším hotelu. Je odsud výhled přímo na Korunní třídu. Připadá vám to nepodstatné? Manažerka nás ujistila, že jsou i takoví hosté, kteří to přímo vyžadují!

RELAX CLUB K5
KORUNNÍ 5, PRAHA 2
Otevřeno: Po-Ne 16:00-04:00
Telefon: 224 250 505, 224 250 606
Fax: 224 251 616
E-mail: K5RELAX@VOL.CZ
Internet: WWW.K5RELAX.CZ

ŘÍMSKÝ CÍSAŘ

Kdo by se nechtěl aspoň na chvíli stát neomezeným vládcem nad životem, smrtí a sexem svých poddaných? V římském sále, ke kterému těsně přiléhá prostorná koupelna s vířivou vanou, se budete cítit přímo jako Caligula. A mimochodem, postel je tady tak velká, že by byl hřích, jít do ní jen s jednou dívkou...

ORIENTÁLNÍ PAŠA

Pod stropem s noční oblohou a vyšívaným baldachýnem už prostě nemáte jinou možnost, než si s sebou vzít několik harémových tanečnic. Leda že by vám padla do oka jediná favoritka, jako se to stalo nám. Pohádky tisíce a jedné noci vám na pestrých polštářích asi vyprávět nebude, ale pohádkový sex tu zažijete určitě.

PRAVĚKÝ LOVEC

Proti svému praprapředkovi máte výhodu, že vyhlédnutou samičku nemusíte vzít kyjem přes hlavu, abyste ji mohl odtáhnout do své jeskyně. Půjde s vámi dobrovolně a ráda. Jeskynní interiér má vlastně jenom koupelna, pokoj před ní je zařízen v indickém stylu a nástěnné malby nad postelí ve vás probudí znalce Kámasútry.

VESMÍRNÝ PRŮZKUMNÍK

Tady nám šla opravdu hlava kolem. Fialové přítmí UV lamp, zářící body hvězd na stropě i stěnách, konstrukce přistávacího modulu s obrazovkou a jako dominanta kruhová vodní postel, zasazená v měsíčním kráteru. Milovník sci-fi nenajde lepší prostředí pro své sexuální hrátky. Kosmicky krásných dívek je tu dost.

STŘEDOVĚKÝ VLÁDCE

Pokud se rovnou nevrhnete se svým doprovodem na rozměrné lůžko pod baldachýnem, můžete si dopřát skutečně královský pocit, usednout na trůn pod zkříženými meči a svou poddanou vyzvat, aby před vás poklekla a projevila vladaři svou podřízenost. Trůn je však přizpůsoben i pro výměnu rolí...

EXKLUZIVITA OD A DO Z

Z předchozího textu je už jasné, že K5 se opravdu vymyká běžnému průměru. Komu by se zdálo, že místní ceny jsou vyšší než jinde, tomu patří ujištění, že zde také najde výrazně nadprůměrné služby v každém směru. Otevřeno je denně od 16:00 do 04:00 a zavírací hodina neznamená, že vás někdo vyprovodí, v tu chvíli se jenom zavřou dveře dalším příchozím. V ceně vstupného (500 Kč) je zahrnut pobyt v sauně nebo páře. A k dispozici je vám kromě třicetičlenného (!) personálu 35 až 40 dívek v neděli a v pondělí, ostatní dny 45 až 50. Cena za půl hodiny na pokoji 2400 Kč odpovídá nadstandardu, který K5 nabízí. Po dohodě můžete dát s vybranou společnicí průchod téměř libovolným libůstkám. A budete-li mít to štěstí a stanete se členem klubu, každý poslední čtvrtek v měsíci dostanete pozvánku na speciální tematickou V.I.P. párty. Jak se stát členem klubu? V tom vám neporadíme. K5 členskou kartu vydává podle vlastního uvážení stálým, prověřeným hostům, kteří pak už mj. neplatí vstupné. Je krásné mít o čem snít...

MINITESTER *Top secret*

Tentokrát z klubu CLUB 11

Vedle dnešního hlavního recenzovaného klubu by to žádný neměl snadné. Snažili jsme se zůstat maximálně objektivní, ale při nejlepší vůli nám bylo od začátku jasné, že Club 11 z tohoto srovnání vyjde jako „béčko" - a ještě s odřenýma ušima. Na špičce zkrátka nebývá místo pro dva. Ale dost srovnávání – jaké to bylo v „jedenáctce"?

Stupnice hodnocení:

- *Radši tam nechoďte.*
- *Zajděte, ale nevíme, jestli se budete rádi vracet.*
- *Lepší průměr.*
- *To nesmíte prošvihnout.*
- *Super!*

Prostředí:
Běžné. Nenadchne, ale ani neurazí. Docela útulný bar, pohodlné sezení, na obrazovce péčko z videa, striptýzové minipódium se zrcadly. Čisto, standardno. Jeden by uvítal aspoň NĚCO nezvyklého, atypického, co by se vrylo do paměti a odlišilo tenhle podnik od desítek jiných.
Hodnotíme:

Dívky:
Větší výběr by neuškodil. Všechny tři přítomné slečny byly ke koukání (i ke všemu ostatnímu), ale našinec už je přece jenom zvyklý na širší nabídku než dvě blondýnky a jedna tmavovláska. A náš ujetý kolega těžce postrádal exotiku, i když třeba Asiatky nejsou úplně běžné nikde.
Hodnotíme:

Ceny služeb a nápojů:
Zhruba odpovídající celkové úrovni. Nápoje za standardní ceny, půlhodina s dívkou na pokoji za 1500, hodina za dva tisíce, escort také tak. Striptýz „go home" vás vyjde na 1500. Co by nás vyloženě odradilo, je privátní striptýz na pokoji za celých 800 a vstupné 200.
Hodnotíme:

Testovací vzorek:
Claudie, 23 let, blondýnka, pěkná, pevná postavička. Bývalá striptérka, na její prezentaci na pódiu je to znát. Anální sex neprovozuje, ale orál byl kvalitní a nezklamala ani při klasice. Dovedl bych si ji představit i v lepším podniku.
Hodnotíme:

CELKOVÉ HODNOCENÍ: 3

Na konci roku nejlepší otestované kluby vyhodnotíme. Pište nám svoje tipy na to, který bude ten pravý, a za odměnu v něm budete moci zdarma strávit celou noc. Adresa redakce je: LEO, P.O.Box 164, Černokostelecká 20/2020, 100 31, Praha 10. Do levého horního rohu napište, prosíme, heslo „Klub".

LEO TIP **Napadá vás, stejně jako to vrtalo hlavou mně, proč se tenhle ráj relaxace a sexu jmenuje právě K5? Je to prostá šifra - najdete ho na Korunní třídě číslo 5, takže adresu jen tak nezapomenete. Ale jsem si jist, že po jediné návštěvě byste si ji zapamatovali navždy, i kdyby se nacházel kdekoliv jinde.**

ADRIANA

Zvrhlá hospodyňka

Je to tak, kamaráde, tohle je pěkně ujetá čubka! Tváří se jako ztělesněná nevinnost, ale to by nesměla vystrkovat ty svoje drze trčící cecíky. A když se podíváš, jak nastavuje svoje růžové masíčko, musí ti být jasné, že jediné, co ji zajímá, je, abys jí ho pěkně tvrdě naklepal.

Když to tahle divoká domácí čiča nemá aspoň třikrát za den, klidně se rozvalí, kde zrovna je – třeba v kuchyni – a projede si tu věčně mokrou prcinu svým oblíbeným robertkem. Prozradíme ti tajemství: Má ho v šuplíku hned vedle vařečky, a není to zdaleka jediný. Musí to prostě mít kdekoliv a kdykoliv dostane chuť!

909 464 661
Pořádně mě opíchej!
Pro starší 18 let.
23 Kč/30 s. WPI, P.O.BOX 28, Průhonice.
Tyto služby neposkytuje Český Telecom, a.s., Eurotel, T-Mobile a Oskar.

Exkluzivní samička

IVETA

Vypadáš skvěle, Iveto, ale až trochu nepřístupně...

„Nenech se zmást. Je sice fakt, že si na mě každý netroufne, občas mám pocit, že se mě chlapi bojí, ale v podstatě jsem normální holka, které jde hlavně o to, aby si pořádně užila s šikovným chlapákem."

Exkluzivní samička

VETA
A co máš nejraději?
„Určitě rychlovky. Rajcuje mě, když mám aspoň něco na sobě, rozhodně svoje oblíbené lodičky. Když se ti podaří mě vzrušit, můžeš mě klidně mít třeba ve výtahu nebo v autě, kalhotky zásadně nenosím."
Co na tebe platí?
„Ze začátku určitě něha, musíš mě pečlivě nastartovat, ale když se pak rozjedu, jsem docela divoká. Navíc nikdy nezůstane u jednoho orgasmu, takže musíš mít pořádnou výdrž. Miluju to, když se udělám a chlap do mě buší dál a dál, až to přijde podruhé, potřetí..."

909 464 664
Pěkně ti to udělám!
Pro starší 18 let.
23 Kč/30 s. WPI, P.O. BOX 28, Průhonice.
Tyto služby neposkytuje Český Telecom, a.s., Eurotel, Mobilní a Oskar.

CENOVÁ MAPA SEXU V ČR

Chcete vědět, jaké prodavačky lásky operují v které části naší země a kolik si za své služby počítají? Kde seženete pravou Thajku, kde se nejspíš v nočním klubu potkáte s Ukrajincem a kde vás to vyjde nejlevněji? Tak pro vás je tu náš nepostradatelný pomocník – cenová mapa sexu v České republice.

Praha

Nočních klubů: asi 200
Pracují zde: Asiatky, Bělorusky, Bulharky, Češky a Ukrajinky
Ceny: zhruba 2000 Kč
Chodí sem: Albánci, Bulhaři, Češi, Italové, muži z bývalé Jugoslávie, Němci, Slováci, Turci a Vietnamci

Ulice šlapou: Asiatky, Bělorusky, Bulharky, Češky a Ukrajinky
Věk: 18–45
Ceny: 500 až 1500 Kč (Bulharky, Ukrajinky a Romky jsou nejlevnější)

Východní Čechy

Nočních klubů: 21
Ceny: od 500 do 2500 Kč
Chodí sem: Češi, Němci, Poláci, Slováci a Ukrajinci

Ulice šlapou: Pouliční prostituce zde prakticky neexistuje.

Jižní Morava

Nočních klubů: 103
Pracují zde: Bulharky, Češky, Litevky, Moldavanky, Rumunky, Slovenky, Thajky a Ukrajinky
Ceny: od 500 do 4000 Kč
Chodí sem: Češi, Rakušané, Slováci

Ulice šlapou: Češky a Slovenky
Věk: 18–45
Ceny: od 500 do 1500 Kč

Severní Čechy

Nočních klubů: přibližně 120
Pracují zde: Albánky, Bulharky, Češky, Rusky, ženy z bývalé Jugoslávie, Rumunky, Moldavanky, Slovenky a Ukrajinky
Ceny: cca 1200 Kč za 30 min.
Chodí sem: Albánci, Bulhaři, Češi, Italové, Němci, muži z bývalé Jugoslávie, Slováci, Turci a Vietnamci

Ulice šlapou: Češky a Slovenky (50 % Romky)
Věk: 20–55
Ceny: zhruba 900 Kč, na E 55 od 300 do 1500 Kč

Západní Čechy

Nočních klubů: přibližně 300
Pracují zde: Bulharky, Češky, Litevky, Moldavanky, Mongolky, Polky, Rusky, Slovenky, Thajky, Turkyně a Ukrajinky
Ceny: od 2400 Kč za 30 min. do 4000 Kč za hodinu
Chodí sem: Arabové, Češi, Němci, Nizozemci, Rusové, Slováci, Turci, Švýcaři, Vietnamci

Ulice šlapou: Češky, Slovenky (hlavně Romky)
Věk: 15–50
Ceny: 600–2100 Kč

Jižní Čechy

Nočních klubů: 81
Pracují zde: Bělorusky, Češky, Rumunky, Slovenky a Ukrajinky
Ceny: od 500 do 9000 Kč (celá noc)
Chodí sem: Češi, Němci, Rakušané

Ulice šlapou: cizinky, Romky
Věk: od 13 do 50
Ceny: 500 až 1500 Kč

Severní Morava

Pracují zde: Bělorusky, Češky, Slovenky a Ukrajinky,
Ceny: od 500 do 3000 Kč
Chodí sem: Češi, Němci, Rusové a Ukrajinci

Ulice šlapou: Češky, Polky, Slovenky a Ukrajinky
Ceny: od 200 do 1000 Kč

Střední Čechy

Chodí sem: Češi, Maďaři, Němci, Rakušané, Slováci a Turci

Ulice šlapou: Češky a Slovenky
Ceny: od 500 do 1000 Kč

Česko-moravská Nej...

Nejvíc nočních klubů je v západních Čechách.
Nejlevněji si užijete na severní Moravě na ulici.
Nejpestřejší partu zákazníků potkáte v Praze, v západních a severních Čechách.
Největší nabídku národností dívek najdete v západních Čechách.
Nejvyšší šanci nakazit se pohlavní chorobou máte u Moldavanek, Rusek a Ukrajinek.

MINITEST - Hraje to na vás?

Zjištění seriózních statistických výzkumů, že téměř sedmdesát procent žen aspoň jednou v životě předstíralo orgasmus, nám samcům na sebevědomí asi nepřidá. Jestli vám teď začalo naléhavě vrtat hlavou, jestli a jak často ho předstírá vaše partnerka, zkuste si udělat náš malý test. Čirou pravdu vám neodhalí, ale pomůže vám, abyste se k ní přiblížili.

Které z následujících příznaků orgasmu může žena napodobit, simulovat, zfalšovat?

1) zrychlený dech
2) ztuhnutí bradavek
3) napětí ve svalech nohou a rukou
4) vzdechy, výkřiky
5) stahy pánevního dna
6) prokrvení klitorisu
7) zvýšený tlak a tep

Správné odpovědi: 1) hravě; 2) nemůže; 3) bez problémů; 4) jako nic; 5) každá to neumí, ale může se to naučit; 6) ani náhodou; 7) musela by být skutečnou velmistryní jógy!

ZÁVĚR:

Pozor, když si všimnete, že vaší partnerce při vrcholném vzrušení nestojí bradavky, nezačněte ji hned podezírat, že jenom předstírá! Tenhle příznak je velmi individuální a jako ostatně žádný z uvedených není ani bezpodmínečně nezbytný. Je ale jasné, že čím víc jich chybí, tím větší je pravděpodobnost, že se odehrává malé představení…

Ale tvrdě na partnerku vyrukovat by asi nebylo nejmoudřejší, mohl byste se dočkat ledové sprchy typu: „A z čeho bych taky měla být?“ Doporučovali bychom spíš decentní sondáž v rámci klasických otázek: „Bylo ti fajn…?“ Jakmile vyjde s pravdou ven a rozhodnete se to spolu řešit, je čas vzpomenout si na všechny naše rady, triky a tipy!

Sexy kalendář ✔

2. ledna KARINA

Jiné podoby: Varianta jména Karin – jmeniny s Kateřinou 25. listopadu
Domácké podoby: Karinka, Karuška
Význam: podle italského Carina (hezká, milá) nebo severská zkrácenina Kateřiny (čistá)
Slavné nositelky: Anna Karina (herečka), Karina Yammi (tanečnice a modelka), Karina Knight (pornohvězda)
Sexuální charakteristika: Nejlepší jsou před dvacítkou, ale čím mladší, tím déle je musíte přemlouvat k prasárničkám. Nejsou nezlomné a rychle se učí, takže ve finále nikdy nezklamou.

ZDENKA PODKAPOVÁ

DÍVKA, O KTERÉ SNÍ ŠEJKOVÉ

Další Češka dobyla světový erotický Olymp! Pětadvacetiletá Zdenka Podkapová (170 cm, 49 kg, 95–65–95) už pózovala pro Penthouse Magazine, stala se Penthouse Pet 2001 v USA a titulní tváří mnoha magazínů, například Perfect 10, který garantuje, že všechny jeho modelky mají na 100% přírodní poprsí. Stáj F1 Jordan si ji zvolila za svou hlavní modelku, stejně jako motorkářský tým Aprilla.

„Jeden šejk mě zval k sobě do Spojených arabských emirátů. Poděkovala jsem a zdvořile odmítla s tím, že jsem jenom modelka."

Skromnost naši rodačku jistě šlechtí, stejně jako tvrzení, že nejlépe se stále cítí na rodné hroudě.

HLEDÁM TĚ!

Po páru, který hledá jiný pár ke společnému sexy dovádění, dáváme dnes šanci na seznámení první ženě, která touží spočinout v náruči jiné ženy. Stačí poslat fotku a pár řádků o sobě na adresu LEO, P.O.Box 164, Černokostelecká 20/2020, 100 31 Praha 10. A vy, kteří se chcete seznámit s inzerujícími, napište na stejnou adresu a do levého horního rohu obálky napište HLEDÁM a číslo Lea, kde jste inzerát našli.

Jmenuji se Dana, je mi dvacet pět a hledám dívku nebo mladou ženu ke společnému něžnému milování. Nejsem lesbička, asi ani klasická bisexuálka, ale mívám často silné erotické sny o sexu se ženou. Mám za sebou jedinou zkušenost tohoto typu, docela nevinnou. Bylo mi tehdy patnáct a spala jsem s kamarádkou v jedné posteli. Vzpomínka na zvláštní, dráždivé vzrušení, které jsem tehdy v jejím objetí prožila, mi vydržela, i když se normálně miluji s kluky. Teď zrovna žádného stálého přítele nemám a připadá mi, že je ta správná doba, splnit si dávný sen. Chtěla bych dívku ve věku 20–30 let, štíhlou a milou. Existuješ?

Dana, střední Čechy

Z vašich dopisů...

NEJSEM HOMOSEXUÁLNÍ?

Je mi 34 let, od sedmnácti souložím se ženami, sexuální zkušenost s mužem jsem nikdy neměl a ani po ní netoužím. Ale v poslední době jsem zjistil, že mě vzrušuje, když si při onanii dráždím prstem konečník. Párkrát jsem si do něj při sebeuspokojování prst zasunul a pak použil i vibrátor. Orgasmus byl mnohem silnější! Mám stálou přítelkyni, se kterou jsme vyzkoušeli i análním sex, tedy ona byla v pasivní roli. Musím teď stále přemáhat pokušení, navrhnout jí, aby i ona mě zkusila uspokojit vibrátorem. Ta představa mě hodně vzrušuje, ale zároveň se bojím její reakce a koneckonců i toho, jestli nemám skryté homosexuální sklony. Muži mě ale nelákají...

Luboš, Prachatice

Milý Luboši,
zachovej klid a raduj se! Pokud tě vzrušují skutečně pouze ženy, jak píšeš, a navíc máš partnerku, se kterou tě sex uspokojuje, můžeš si jen gratulovat, že jsi u sebe objevil další erotogenní zónu. Je naprosto normální a přirozené, že tě vzrušuje stimulace konečníku, protože tahle část těla obsahuje značné množství velmi citlivých nervových zakončení. Proč myslíš, že by si jinak tolik žen užívalo anální sex? V citlivosti nemá konečník daleko k vagině a nemá to rozhodně co dělat se „skrytými homosexuálními sklony". Pokud bys je měl, nejspíš by se projevily už dříve. Takže soukromě si můžeš s vibrátorem užívat podle libosti a bez obav, ovšem jak bude na případnou žádost o spolupráci reagovat tvá milenka, si netroufáme odhadnout, ale držíme palce!

redakce

NOVINKY DO VAŠÍ LOŽNICE

Realistický orostimulátor

Že je nuda jedním z největších nepřátel sexu, to je všeobecně známá věc. Nad používáním různých udělátek a vychytávek, které ho obohacují, se dnes asi pohoršuje už jenom ten nejzapšklejší puritán. Proto vám s radostí představujeme ty nejžhavější – a taky nejlepší – novinky, které si můžete v sex shopech pořídit.

Chceš vyhulit od Devinn Lane?!

A pak že už nikdo nic nového nevymyslí! Tohle byl ovšem nápad hodný génia – orostimulátor, tvarovaný přesně podle úst pornohvězdy Devinn Lane, včetně piercingu v jazyce. Materiál, dokonale imitující pleť, realistické provedení včetně zubů, multirychlostní odnímatelné vibrační vajíčko s dálkovým ovládáním. Na obalu vás sama slavná předloha vyzývá: Vezmi si mě dnes večer domů! Představte si tu absolutní dokonalost: Pustíte si svou oblíbenou kazetu s nejlepší scénou orálního sexu v podání Devinn, zasunete do jejích úst a... Tomuhle tedy říkáme nabídka, která se neodmítá! A cena? Na www.dildotoys.com/blow_job_simulators.htm 55 dolarů.

HOLKA ODVEDLE

Spousta kluků mi říká, že jsem jim na první pohled sympatická a že mají pocit, jako by mě už dávno znali. Nevím, třeba to jenom tak zkouší, aby mě dostali, ale je fakt, že když se mi kluk líbí, dlouho mě přemlouvat nemusí. Mrdání mám moc ráda a už dávno beru pilulky, abych si to mohla užít vždycky až do konce.

TEREZA

Říká se o mně, že už se mnou píchal v naší čtvrti každý. No a co? Pomlouvají mě jenom ti, co mají smůlu, protože jim nedám nikdy. Žijeme jen jednou a jsem mladá, tak si užívám. Největší zážitek? Jednou jsem se nechala ojet od dvou bráchů najednou, to byl fakticky nářez! A co ty, chceš taky?

909 464 656
Roztáhni mi stehna!
Pro starší 18 let.
23 Kč/30 s. WPI, P.O. BOX 28, Průhonice.
Tyto služby neposkytuje Český Telecom, a.s., Eurotel, T-Mobile a Oskar

www.leo.cz

Jsem pořád mokrá

DARJA

Vzruším se neuvěřitelně lehce. Stačí, abych si vzpomněla na poslední milování, a mám úplně promočené kalhotky. Nebo když to dlouho nemám – to u mě znamená tak dva dny – aby se na mě podíval ten správný typ muže, a je to. Už jsem si zvykla nosit u sebe nejmíň dvoje rezervní kalhotky, protože se mi to stává každou chvíli. Při pořádné šukačce pak teču jak prasklá trubka. Mívám dost často i „mokrý orgasmus" a partner si pak myslí, že jsem se počůrala. Kromě toho úplně zběsile miluju orál. Ale nestačí mi jen lízání kundičky.

Jsem pořád mokrá

DARJA

Chci, aby mi chlap zlíbal úplně celé tělo, ocucal dokonale prsa a nevynechal ani zadeček. Pak si se mnou může dělat, co chce, svíjím se rozkoší a křičím, jako by šlo o život. Vlastně jde, protože nemít aspoň třikrát týdně pořádný sex, asi bych nepřežila.

909 464 655
Vlhnu touhou po sexu!
Pro starší 18 let.
23 Kč/30 s. WPI, P.O.BOX 28, Průhonice.
Tyto služby neposkytuje Český Telecom, a.s., Eurotel, T-Mobile a Oskar.

VELETRH Erotica sex 2003

Národní dům v Praze na Smíchově se už tradičně na podzim stal na čtyři dny Mekkou všech, kdo v sex-byznysu něco znamenají, chtějí znamenat nebo aspoň náruživě konzumují jeho produkty. Ale byl celkem osmačtyřicetihodinový maraton striptýzů, autoerotiky, lesbi a live show opravdu tím „nej“, co mohl jeho návštěvník letos zažít?

Ohnivý muž Erik v akci

Julie a Daniella – sladký předkrm

Petr Spěváček názorně předvádí, jak vzniká porno.

MÉNĚ ZNAMENÁ VÍCE?

„Veškeré společnosti, působící v erotickém průmyslu, se konečně dohodly a podařilo se soustředit veškeré erotické aktivity na jediný erotický veletrh letošního roku v České republice - Erotica sex 2003.“ Tolik úvod tiskové zprávy hlavního organizátora akce, společnosti Bohem Production. První den, kdy nás na veletrhu přivítala řada ještě neobsazených stánků, poměrně slabá účast návštěvníků a program s tradičními, až půlhodinovými pauzami, jsem si ještě říkal: Ono se to rozjede, je všední den a podobně. Už druhý den jsem ale začal vážně pochybovat, jestli sloučení všech podobných akcí do jediné bylo šťastným řešením a jestli erotická branže nezačíná pomalu, ale jistě uvadat. Stánků bylo málo a navíc se v několika z nich prezentovaly firmy, jejichž produkty mají s erotikou jen volnou souvislost – například masážní vany, relaxační lehátka, pleťová kosmetika nebo služby plastického chirurga, kde bylo zvětšování poprsí prezentováno až za transplantací vlasů. Usilovně jsem se snažil nepropadat skepsi a najít si v erotickém mumraji něco, co by stálo za řeč.

VELETRŽNÍ STŘÍPKY

Další vycházející hvězda, Daniella Schiffer, nám odpověděla na otázku:
Užijete si víc s mužem, nebo se ženou?
„Víc si užiju se ženou, protože žena bezpečně ví, kam sáhnout.“
Takže žena je lepší než chlap?
„Neříkám, že je lepší, ale že si s ní víc užiju.“

S PŘIMHOUŘENÍM OKA...

Veletrh se dostával do tempa, přibývalo návštěvníků, atmosféra správně eroticky houstla a já usoudil, že se nejspíš neúčastním největší sexy akce v dějinách našeho pornoprůmyslu, ale na umření to také není a docela si začal užívat. Prohodil jsem pár slov s Paulou Wild, jejíž striptýzové vystoupení prostě nikdy nezklame, a kdyby existovala škola striptérek, mohla by ho tam od hodiny učit. Jinak nepříliš vtipný moderátor akce uzavíral její vystoupení geniálně prostou větou: Byla, je a bude nejlepší! Zahlédl jsem ve foyer novou moderátorku Peříčka Zuzanu Belohorcovou a bylo to zahlédnutí příjemné, prsaté, usměvavé. Potřásl jsem tlapou obřímu striptérovi Erikovi, který rozdával široké úsměvy na všechny strany a při své show znamenitě plival oheň. Přetrpěl jsem několik výstupů skupiny Night Devils, u kterých mi opravdu nedocházelo, proč jsou představováni jako striptéři a striptérky, ověnčení cenami, když byli celou dobu oblečení víc než řada hostesek a jenom zpívali (na playback). Prostudoval jsem katalog firmy Rgm YANNA Co a s potěšením konstatoval, že erotická fantazie ještě nevymřela.

Pohled jen pro vyvolené: Sexy tlupa v zákulisí

Hádejte, co teď udělám?

Jennifer Dark

Do naha, lásko!

Tyhle tři Grácie by Paris asi nezvládl...

BYLO NAČ SE DÍVAT...

Člověk zkrátka musel pečlivě vybírat, nebo si neklást moc vysoké nároky. Třeba vystoupení náhodně vybraných striptérů-amatérů z publika jste nemohli brát vážně, ale na druhou stranu, koho skutečně nadchne dvojice nefalšovaných zoufalců s typickou vizáží úchyla, mávající ochablými penisy?

Byla, je a bude nejlepší!

Ale dost subjektivních soudů, potlesk sklidili vydatný, lid se bavil a „o tom to je“. Zatvrzelí fandové pornovidea měli k dispozici sálek s nonstop projekcemi. Kdo dával přednost erotice natvrdo a nestačilo mu bezchybné lesbi show kočiček Daniely a Michelle ze stáje tzv. lajfky. Tam se svými partnerkami excelovali Mr. Erik, Márfy a Petr Spěváček z Black Roses Productions. Proběhla soutěž o titul Miss Strip, který po zásluze získala slečna Sonja Chiccony ze skupiny Red Devils. A nakonec jsem u jednoho ze stánků objevil i úplnou novinku mezi erotickými pomůckami, sadu skleněných robertků firmy GlassJoy.

VELETRŽNÍ STŘÍPKY

Julie Silver, jedné z adeptek na titul Miss Erotica 2003, jsme se zeptali: **Je pro vás větší zážitek, cítíte větší vzrušení, když vystupujete na velké akci, jako je Erotica sex 2003?**
„Určitě je to lepší, vystupuji ráda na velkých akcích. Jsem asi exhibicionistka, dělá mi to dobře – čím víc diváků, tím líp!“

S BOHEM (PRODUCTION)

Co říct na závěr? Jako celkem protřelý profík bych určitě uvítal nabídku více vystavovatelů s jednoznačně erotickým zbožím (šperky, byť z Řecka, mi fakt erekci nepřivodí) a nejspíš i víc nových, neokoukaných tváří v pornobranži. Také mě překvapilo, že akci využil k sebeprezentaci jediný pražský noční klub, Cabaret Atlas. Ale koneckonců, jestliže to byl jediný letošní erotický veletrh, zaplať pánbůh za něj. Při troše snahy si na něm každý mohl najít to svoje, užít si zábavy i vzrušení a pochytit nějakou tu inspiraci. Když jsem sledoval našeho fotografa Martina Jansu, jak při neustálém mačkání spouště stíhá ještě neúnavně flirtovat s polonahými hostesky, napadlo mě, že třeba jenom nemám tu správnou náladu a hodnotím veletrh moc přísným okem. Koneckonců, kdo tam zavítal, mohl si udělat vlastní názor, kdo ne, musí si počkat na příští ročník.

Mr. Márfyho, mohl se několikrát za den vytratit na „vedlejší scénu“ v patře, kde se v uzavřené místnosti odehrávala živá vystoupení, Ať už bude zase samojediný nebo jen jedním z řady, za návštěvu bude stát určitě. Na Eroticu sex Bohem Production je prostě dobrým zvykem zajít!

LEO fakta

Titul Miss Strip 2003 získala Sonja Chiccony, titul Miss Erotica 2003 Jennifer Dark, Zlatou hvězdu 2003 pro nejlepší pornoherečku získala Jessica Fiorentino, pro nejlepšího pornoherce Mr. Neeo a titul Starlett 2003 Jennifer Dark.

ROMANA
909 464 660
Pocákej mi nadrženou pičku!
Pro starší 18 let –
23 Kč/30 s. WPL P.O. BOX 28, Průhonice.
Tyto služby neposkytuje Český Telecom, a.s., Eurotel, T-Mobile a Oskar
Prostě si mě ohni!
Je mi přes dvacet, ale vím, že působím hodně mladě,a taky si nejradši hraju na mladou, předčasně vyspělou a zvrhloučkou holčinu. Možná je to tím, že mě hned na začátku puberty jednou zkusil ojet vedoucí na škole v přírodě. Sice se mu to nepovedlo, ale nemohla jsem zapomenout, jak mi tehdy sladce zvlhla dírka. Každopádně mě ze všeho nejvíc rajcuje představa, jak starší cizí chlap přijde v noci k mé posteli, kde spím samozřejmě nahá, stáhne ze mě deku a začne mě sprostě osahávat. Strká mi prsty do kundy i do zadečku, pleská mě přes něj svým žaludem a pak mi ho dává i do pusy.

Prostě si mě ohni!

Nakonec mě položí na záda, roztáhne mi nohy a sprostě mě začne mrdat. Dělám, že jsem se právě vzbudila a rozespale se ptám: „Co mi to děláš?" A on mi na férovku odpoví: „Prcám tě, ty moje malá, sprostá, ceckatá holčičko!" Ať protestuju, nebo ne, buší to do mě, mačká mi prsa a nakonec se do mě naostro vycáká.

ROMANA

Nebo by se mi líbilo, kdyby ke mně vtrhnul do koupelny, když si to zrovna dělám sprchou, vlezl za mnou do vany a udělal mi to nekompromisně v ní. Je to tak, mám ráda, když je muž dominantní a jde si tvrdě za svým. Sním o tom, že najdu takového, který si se mnou tyhle hry bude hrát denně. Jasně že se někdy chovám provokativně. Kdybych měla zrovna chuť, přišel bys ke mně a zeptal se, jak mě dostat, odpovím ti: „Prostě si mě ohni!" Pak už mi můžeš rovnou vybalit kozy zpod trika, prohrábnout je a jít na to, vzrušená jsem raz dva, sotva na sobě cítím chlapskou ruku a tvrdej klacek, co se mi dere do klína. Žádné mazlení a předehry! Chceš mě? Můžeš mě mít...

MONIKA

Focení téhle kočky byl fakt zážitek. Dokud byla oblečená, vypadala jako normální, slušná holka, ale jen co se objevily černé punčochy a brutální vibrátor, stala se z ní sprostá, chlípně roztoužená čubka, která se vůbec neovládá. Úplně bezostyšně se před fotografem dvakrát udělala.

„Jsi pěkný kvítko, Mončo."

„Ne! Jsem malá, sprostá děvka! Nadávej mi, vzrušuje mě to!"

„Dobře, ty děvko. Nestydíš se, takhle se tu předvádět?"

Křičící kurvička

909 464 662
Udělej mi to!
23 Kč/30 s. WPI, P.O.BOX 28, Průhonice.
Tyto služby neposkytuje Český Telecom, a.s., Eurotel, T-Mobile a Oskar.

MONIKA

Křičící kurvička

„Nestydím, jsem krásná, hříšná kurvička se sladkou píčou! Vím, že mě všichni chtějí píchat. Chci, aby se na mě díval celý svět, aby všem chlapům stál čůrák a honili si ho!"

„A ojet od celého světa bys nechtěla, ty čubko nadržená?"

„Jo, to rozhodně chci! Od všech, úplně od všech – od kluků až po zralý padesátníky."

Můžou si mě dávat i ve třech. Jednoho do kundy, druhého do prdelky, třetí ať mi vycáká pusu! To chci, a hned!"

Monika

magazín LEO

JAK SE ŠUKÁ... v PAŘÍŽI

Dnes vám nabízíme další ze série exkluzivních reportáží ze světa, které pro vás připravuje naše externí redaktorka, nebojácná sexuální průzkumnice Julia Goodbird. Za cíl své druhé reportáže si zvolila „magické město – svatyni zamilovaných", jak Paříž charakterizuje reklamní slogan z roku 1901.

Autobus mě vyklápí před hotýlkem v Rue de la Poissoniére v osmnáctém okrsku. Nejproblémovější pařížská čtvrť, tady si nejspíš libového sexíku moc neužiju. Rychle kufr pod postel a do centra. Sotva omrknu ženy na ulicích, sebevědomí mi lehce stoupne. Rozepnu horní knoflík halenky a začínám vyhlížet potenciálního průvodce sexuálním životem metropole. Ha – mocná skrumáž chlapíků na kraji parku! Co to tam mají? Všechny věkové skupiny od čerstvých třicátníků až po důchodce, moje cílová skupina! Aha… pétanque. Tak tady bych se mohla svléknout do naha a jejich pozornost by možná upoutalo, až kdybych si zavedla do mezinoží jednu z jejich koulí, protože by jim chyběla do hry. No ovšem, oddávají se „la balle", svému národnímu sportu. Musím dál. Prozkoumám zevrubně třípatrový sex shop a s totálně mokrýma kalhotkama se začínám netrpělivě rozhlížet.

Poznatek první: *Dámy, rozlučte se s představou, že se pařížské ulice hemží krasavci, jaké znáte z filmů. Francouzi jsou v drtivé většině pomenší, černovlasí, nosatí střízlíci, a když už ne hezouna, aspoň sympaťáka musíte hledat téměř s baterkou.*

Soumrak mi toho mého přihrál v zahrádce kavárny na bulváru St. Michel. Vstoupil mi „do záběru" tím nejklasičtějším způsobem. Připálil mi gauloisku (taky jsem ji nezapálenou žužlala dobrých pět minut). Pak už slovo dalo slovo. Celkem na rovinu jsem vybalila, že píšu sérii reportáží pro erotický měsíčník. V očích mu blýsklo a bylo jasné, že ho role reprezentanta země galského kohouta potěšila. Záhy bylo vidět i to, že svou metropoli má v tomhle směru dokonale prošlápnutou. Poprvé mě udělal ve zpovědnici chrámu Sacré Coeur na Montmartru, pak jsme se na mou žádost vydali do Bouloňského lesíka.

Poznatek druhý: *Pokud si to budete chtít rozdat v tomhle proflákнutém lesoparku, volte pečlivě oblast, kde neoperují místní profesionálky, jinak riskujete nepříjemnost s některým z pasáků. V tomhle jsem měla velké štěstí, Frédéric se opravdu vyznal…*

Závěr: Dokud vám ji nevylíže Francouz, nemůžete tvrdit, že víte, co je francouzské milování! S láskou vaše

Julia G.

S dobrým průvodcem skvěle!

DRBY Z REDAKCE

DOBRÝ SKUTEK PO ZÁSLUZE POTRESTÁN

Na patře sídlí slečny z Imaru, velkoobchodu erotickými pomůckami. Jejich kanceláří prochází množství beden se zbožím a žádají nás o pomoc vždycky, když je potřebují natahat do výtahu a pak do auta. Děláme to rádi, protože jsou to sympatické a pohledné kolegyně. Posledně se zapojil i redaktor Flirtu a nechal si naložit vrchovatě. Inu, přecenil se. Horní krabice mu v hale spadla a mezi kutálející se robertky a gumové vaginy samozřejmě vstoupila z ulice dámská návštěva v decentním kostýmku. Pohled pro bohy!

Víte, že…

- *Ženy s vyšším vzdělání mají víc v oblibě* **ORÁLNÍ SEX**.
- **19 %** *žen myslí na sex několikrát denně (mužů 54 %).*
- **12 %** *žen si není jistých svou dostatečnou výkonností v sexu.*
- **11 %** *žen si myslí, že mají orgasmus „příliš brzy".*
- *DOBRÁ ZPRÁVA! Před deseti lety byla průměrná velikost podprsenky 75 B, dnes je* **80 B**.

ENCYKLOPEDIE SEXU

FETIŠISMUS

Původně bývalo tímto slovem označováno uctívání neživých, přírodních i umělých předmětů, kterým byl připisován magický účinek. V sexuologické terminologii znamená dnes pohlavní ukájení prostřednictvím předmětů, které mohou, ale nemusí mít vztah k osobě opačného pohlaví. O úchylku se jedná ve chvíli, kdy se zdrojem vzrušení a uspokojení stává samotný předmět (fetiš) a ne osoba, jíž patří. Fetišem může být prakticky cokoliv od částí těla (např. foot fetish), oděvu (spodní kalhotky, punčochy) až po jiné předměty, související s tělem. Úchylka se častěji vyskytuje u mužů. V případě fixace na spodní prádlo se často vyskytují např. krádeže ze sušáren, v Japonsku, zaslíbené zemi fetišistů, si můžete koupit použité kalhotky místních školaček zatavené v igelitové fólii dokonce v pouličních automatech. Nejvíc spektakulární formou je fetiš na gumu, latex, kůži nebo igelit, který bývá častým námětem speciálních pornofilmů, stejně jako třeba fixace na lékařská vyšetření, bílé pláště a uniformy zdravotních sester. Do fetišistických praktik bývá zahrnován např. fist fucking (zasouvání pěsti do vaginy), face sitting (žena si sedá vaginou a konečníkem na obličej muže), spanking (erotický výprask) nebo pissing (močení), ale i používání některých erotických pomůcek, třeba extrémně velkých vibrátorů.

DEJTE JÍ DO PUSY BUBLINU

Soutěž LEO

I dnes máte možnost předvést, kolik jste posnídali vtipné kaše a jak je na tom váš erotický ostrovtip. Zahleďte se na fotografii, nechejte se políbit múzou a vložte modelce do úst co nejvtipnější výrok. Napište ho na korespondák, pohled či do dopisu a pošlete na známou adresu: LEO, P.O.Box 164, Černokostelecká 20/2020, 100 31 Praha 10. Nezapomeňte na heslo BUBLINA. Autor výroku, který sklátí smíchy rozhodující většinu redakce, od nás dostane rovných 500 korun.

Bublina z čísla 12

Vítězný text do bubliny z dvanáctého čísla nám poslal **Milan Doubravský z Náchoda**. *Gratulujeme!*

Jestli tě napadlo něco o prámáti, nebudeš tak daleko od pravdy. Sice má tahle samice na sobě raději aspoň kousek latexu nebo prádla, ale na mladší chlapíky si vyloženě potrpí. Ale cokoliv, co zavání náboženstvím, s ní fakt nejde dohromady – je totiž hříšná jak peklo. Ty parádní cecky ji narostly hodně brzy a se sexem taky dlouho nečekala.

Eva

Všechny dírky si nechala zasvětit už na základce a do dneška nasbírala pěknou řádku zásunů. Miluje, když se může klukům předvádět při autoerotice, a říká, že si to dělá hodně ráda a často. Do pusy, prciny, do zadečku a zase do pusy, tak to střídá, dokud nezačne vibrovat ďábelským orgasmem.

909 464 663
Budu tvoje kurvička!

Pro starší 18 let.
23 Kč/30 s. WPI, P.O. BOX 28, Průhonice.
Tyto služby neposkytuje Český Telecom, a.s., Eurotel, T-Mobile a Oskar

Zapomeň na bibli!

EVA

Čtenářská soutěž LEO

VYFOŤTE SE S LEO...

Pozor, čtenářská soutěž!

Odvážná slečna Jitka z Jižního Města se pro objektiv svého přítele Pavla – a tím i pro vás – odhalila přímo na poměrně frekventované ulici. Nedejte se zmýlit autem havarijní služby v pozadí jednoho ze snímků, k žádné nehodě nedošlo. Řidiči prý uháněli kolem, jako by polonahé krásky byly na pražských ulicích běžným jevem. (Pro mimopražské: Nejsou, bohužel...) Zato kolemjdoucí v džínové bundě si nenechal ujít příležitost a k pózování s Jitkou ho nikdo nemusel přemlouvat. Pavel k celé akci dodal: „Nebýt toho, že už nebylo žádné teplo, Jitka by se určitě odvázala ještě víc. Spíš jsem ji musel krotit, kolem bylo přece jenom dost lidí. Jinak Leo čteme pravidelně a poslat vám fotky jsme zamýšleli už dávno." Je fajn, že jste se odhodlali, a gratulujeme!

PRAVIDLA SOUTĚŽE: Jestli máte rádi LEO, pusťte ho nejen k sobě do ložnice, ale vyjděte si do ulic, do divadla, do kina, do obchodu, vyjeďte si s ním do přírody a vyfoťte s ním svoji partnerku. Měla by být nahá, ale víme, že třeba v supermarketu to není zrovna obvyklé. V takovém případě bude stačit, když ukáže tělíčko třeba pod rozhaleným kabátem, spokojíme se s šikovně a apartně nadzvednutou sukýnkou, odhalenými ňadry...

Vaše fotografie posílejte, prosíme, na adresu:

LEO, P.O.Box 164
Černokostelecká 20/2020
100 31 Praha 10

S LEO BEZ NEHOD!

BRIGITA

Ráda roztahuju nohy

Někdy v sedmnácti mě rodiče odvedli k doktorovi, protože mě každou chvíli načapali s nějakým klukem. Diagnóza zněla „nymfomanie" a já z toho tehdy byla dost přepadlá. Ale netrápila jsem se dlouho a rychle došla k závěru, že ten starej zakyslík v bílém plášti nejspíš záviděl všem, se kterými jsem si užila a ještě užiju. Od té chvíle to rozjíždím kdykoliv je příležitost a hlavu si s diagnózou vážně nelámu. Možná na to nevypadám, ale jsem zkrátka nenasytná samička.

909 464 661
Budu tě poslouchat na slovo!
Pro starší 18 let
23 Kč/30 s. WPI, P.O. BOX 28, Průhonice.
Tyto služby neposkytuje Český Telecom, a.s., Eurotel, T-Mobile a Oskar

Mám prostě hladovou kundičku a nejlíp je mi s nohama „do praku“, když ve mně klouže jako píst pořádnej klacek. Jako stálý milenec se absolutně nikdo nechytá, musím mít tak dva tři a to ještě občas vyrážím v noci do města na lov a nechám se klidně fiknout třeba v baru na záchodě, hlavně když to ve mně pumpuje. Věříš?

BRIGITA

Ráda roztahuju nohy

Zásadně bez filtru a do konce

SLAST

Druhá nejčastější forma sexuálního styku hned po klasické souloži, felace či cunnilingus, zkrátka činnost, pro kterou se vžívá termín oral pleasure, orální potěšení. Nejintimnější možný styk - úst s pohlavím. Málokterý muž odmítne zabořit rty do voňavé kundičky a žena ovládající finesy „kouření" je hotový poklad.

NENÍ TO ZMRZLINA

Redakční kolega kdysi zažil famózní seznámení. Slečna na opačné straně hospodského stolu s pohledem, upřeným do jeho očí, velmi významně žužlala svou ostravskou klobásu. Nelenil, pohotově nařízl tu ze svého talíře, vyplnil hořčicí a pečlivě ji vylízal. Jako grif pro efektní seznámení to jistě nemá chybu, ale jde-li vám o kvalitní uspokojení partnerky, psí styl uplatníte jen občas jako zpestření. Abyste se stal pověstným a vyhledávaným orálním milencem, je třeba pilně studovat, trénovat a nebo postupovat metodou pokus-omyl. Pokud máte stálou přítelkyni, se kterou teprve objevujete své spouštěče slasti, můžete zvolit tento způsob a nechat se vést, jiná situace nastává, když chcete zapůsobit na čerstvou kořist a přivodit jí rty a jazykem nezapomenutelný orgasmus. Univerzální návod, jak přivést libovolnou kundičku na vrchol rozkoše, vám ale nikdo nedá, protože – jak známo – každá žena je jiná. Přesto se pokusíme shrnout léty prověřené obecné zásady špičkové ližby.

KDY, KDE, JAK

Orálnímu sexu se můžete oddat kdykoliv, snad s výjimkou období menstruace, i když se najdou i tímto směrem orientovaní fajnšmekři. Jak říkaly naše babičky, „proti gustu žádný dišputát", ale asi určitě až po nezbytném hygienickém minimu.

Není čas nebo prostor na soulož? Orální styk se dá použít i jako rychlovka, ovšem poskytuje-li vám ho partnerka třeba na toaletě, kam

ORÁLNÍHO SEXU

jste si odskočili z V.I.P. recepce, je třeba pečlivě ohlídat cíl ejakulace. (Dokonalé spolykání je samozřejmě ideálním řešením, ale o tom ještě později.) Fantazii ani improvizaci netřeba klást meze, jenom čtenáři Irwingova Světa podle Garpa si zřejmě odpustí felaci v autě, byť zaparkovaném. Zvláštní důraz na čistotu jistě zaslouží třetí typ orálního sexu, tzv. orál-anál, tedy lízání konečníku. Pro ty, kdo ho ještě nevyzkoušeli, protože jim připadá za hranicí přijatelnosti, snad jen anatomická připomínka - konečník obsahuje vysoký počet citlivých nervových zakončení, a proto je přinejmenším stejně atraktivní erotogenní zónou jako penis nebo vagina.

Proč některé ženy odmítají orál?

Některé se orálnímu sexu brání proto, že se drážděním partnerova penisu cítí ponižovány. Kleknout si před ním a ještě k tomu vzít do úst jeho nástroj? V kundičce je sice skvělý, ale vždyť jím taky močí... Z téhle situace vede velmi jednoduchá cesta. Nepožadujte (aspoň ze začátku) po vaší milé, aby vás kouřila vkleče, ale ležícího na posteli. Bude nad vámi a bude se díky tomu líp cítit. Jestli to nepomůže zcela zlomit její odpor, musíte zaujmout polohu 69 a dráždit sám ústy její škebličku tak dlouho, dokud se sama nerozhodne vám tu rozkoš spontánně oplatit. Tenhle postup funguje téměř stoprocentně.

JAZYKEM DO BROSKVIČKY

Stejně jako animální technika lízání není ani přímočarý útok pusou na kundičku vždy vhodný, skoro určitě ne při prvním dobývání. Uvědomte si, že vám partnerka nabízí své nejintimnější a mimořádně citlivé místečko. Nevykládejte všechny trumfy naráz, mnohem lepší je dráždění takticky stupňovat. Po okružní cestě jazykem a rty po partnerčině těle se začněte v soustředných kruzích zvolna přibližovat k cíli. Pečlivě olíbejte okolí a třeba při přesunu z vnitřní strany jednoho stehna na druhé zavaďte letmo špičkou jazyka o klitoris. Vaší milenkou by v tu chvíli měl projet elektrizující záchvěv. Po chvíli můžete tuhle fintičku ještě jednou zopakovat a po kratší pauze už zahájit dobývání lasturky. Po něžném, lechtivém rozjezdu, kdy špička jazyka zkoumá záhyby stydkých pysků a šimrá poštěváček, můžete zařadit i „straight kiss", nečekaný intenzivní polibek plnými rty na celou vaginu. Zaútočte jako kobra a silně se na okamžik přisajte.

SLASTNÁ EXTÁZE

Tenhle grif většinou nezůstane bez odezvy – buďte připraveni na možnost, že se vaše hlava ocitne v překvapivě silném sevření stehen. Až se vyprostíte, můžete pokračovat zase lyricky, ale moment překvapení většinou funguje jen jednou, po druhém přisání už musíte jen přidávat. Pečlivě ocucejte poštěváček a nezapomínejte, že je to menší bráška vašeho žaludu, jenom výrazně citlivější. Jak se bude partnerka pod vaším náporem vzpínat a dávat hlasitě najevo, že její orgasmus se blíží, zapojte do hry i prsty. Zde se názory zásadně rozcházejí. Většina žen se shoduje na tom, že nejlepšího vyvrcholení při orálním sexu dosáhnou kombinovaným drážděním jazykem, rty a prstu v pochvě. Některé ovšem dávají přednost tomu, aby v nich jeden, dva i více prstů rytmicky klouzalo, jiné trvají na pouhém zavedení co nejhlouběji. I pro extrémně nesmělou milenku by neměl být problém partnerovi naznačit, co jí nejvíc vyhovuje. Jakmile to zjistíte, nasaďte všechnu dovednost a hrdinně překonávejte dřevěnící jazyk i křeče v čelistech. Odměnou vám bude záplava slastných vzdechů a plná ústa sladké šťávy.

„AŽ DO KONCE"

Džentlmen jistě nechá partnerce možnost volby. Odmítá-li přijmout jeho vyvrcholení do úst, je spousta jiných variant a dokonce i vizuálně atraktivnějších. Nic si nenamlouvejme, nemá-li vás v puse mimořádně šikovná kuřačka, větší díl vzrušení vám zajišťuje právě pohled na tlamičku, polykající váš žalud. A mohutný výstřik na obličej, rty nebo prsa je přece famózní zakončení, zvlášť když si ho partnerka umí vychutnat do důsledku a s vítězným dračím ocasem se ještě chvíli po vrcholu mazlí a ždíme z něj poslední kapky. O blahodárných účincích ejakulátu na ženskou pleť jste už jistě slyšeli. Důkazy sice neexistují, ale zní to dobře. Ani o zrak se dáma bát nemusí. Lidské oko se instinktivně zavře ve zlomku sekundy, a pak, co z těla pochází, tělu neublíží. (Ale na rovinu, semeno v oku pálí.) Názory na chutnost či nechutnost ejakulátu se různí, takže nezbývá, než aby každá svého borce ochutnala a udělala si vlastní názor.
A rozhodne-li se vás „vykouřit", ale ne spolykat výsledek, je už jen na její taktnosti, aby se zdržela hlasitého plivání do kapesníku v okamžicích, kdy prožíváte dozvuky maximální slasti.

Víte, že...

redakce amerického Cosmopolitanu provedla výzkum, ze kterého vyplynulo, že nejraději se oboustrannému orálnímu sexu věnují ženy s vyšším vzděláním? Podle této přímé úměry máte tedy mnohem větší šanci, že vás vykouří vysokoškolačka než metařka se základkou. (A vaše sny se zřejmě od tohoto předpokladu příliš neliší.)

909 464
659
Zavolej divoké kočičce!
Pro starší 18 let.
23 Kč/30 s. WPI, P.O. BOX 28.
Průhonice. Tyto služby neposkytuje Český Telecom, a.s., Eurotel, T-Mobile a Oskar.

Někdo to rád gigant

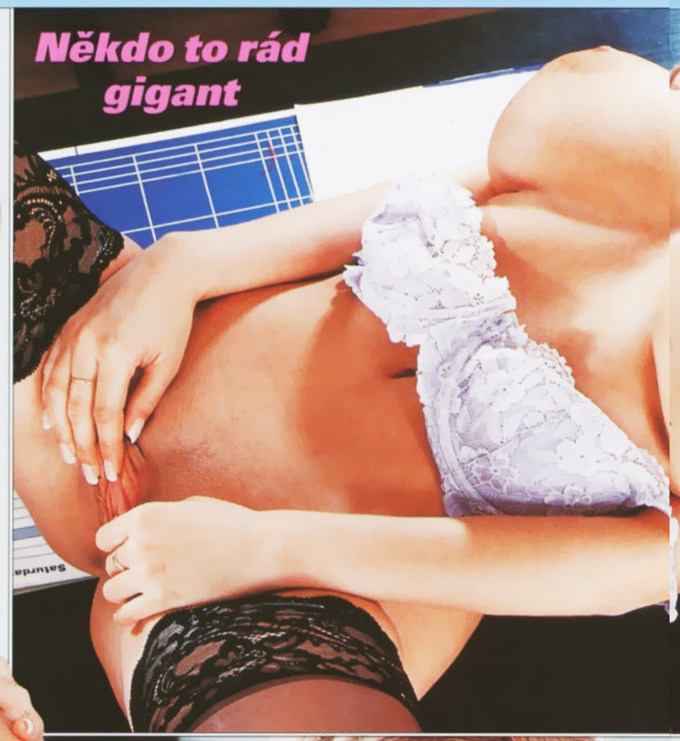

SILVIE

Vyznáváš zásadu „Když do pekla, tak na krásným koni“? Můžeš věřit svým očím, tahle nádhera je stoprocentně přírodní, ani špetka silikonu. Kromě toho, že se na mě od puberty chlapi chytají jak vosy na med, mám ještě to štěstí, že moje prsa jsou extrémně citlivá, takže k tomu, abych dokonale vytekla, mi bohatě stačí, když si s nimi chvíli budeš hrát.

A jestli tě napadá, že vydrží ledacos, máš zatraceně pravdu. Jasně že budu vrnět slastí, když mi budeš jemně lechtat dudlíky špičkou jazyka, ale můžeš o ně klidně i omlátit svůj napumpovaný žalud.

BAHENNÍ ZÁPASY V KLATOVECH

Agentura Bohemia Star loni na podzim uspořádala další ze svých skvělých akcí - zápasy nahých krásek v bahně. Místem konání se stala klatovská sokolovna. Jestli se jí také zúčastnil některý z původních, pravověrných členů Sokola, nemáme zdání, ale nepochybujeme, že by v tom případě tradiční sokolský pozdrav zněl spíš: „No nazdar…!“

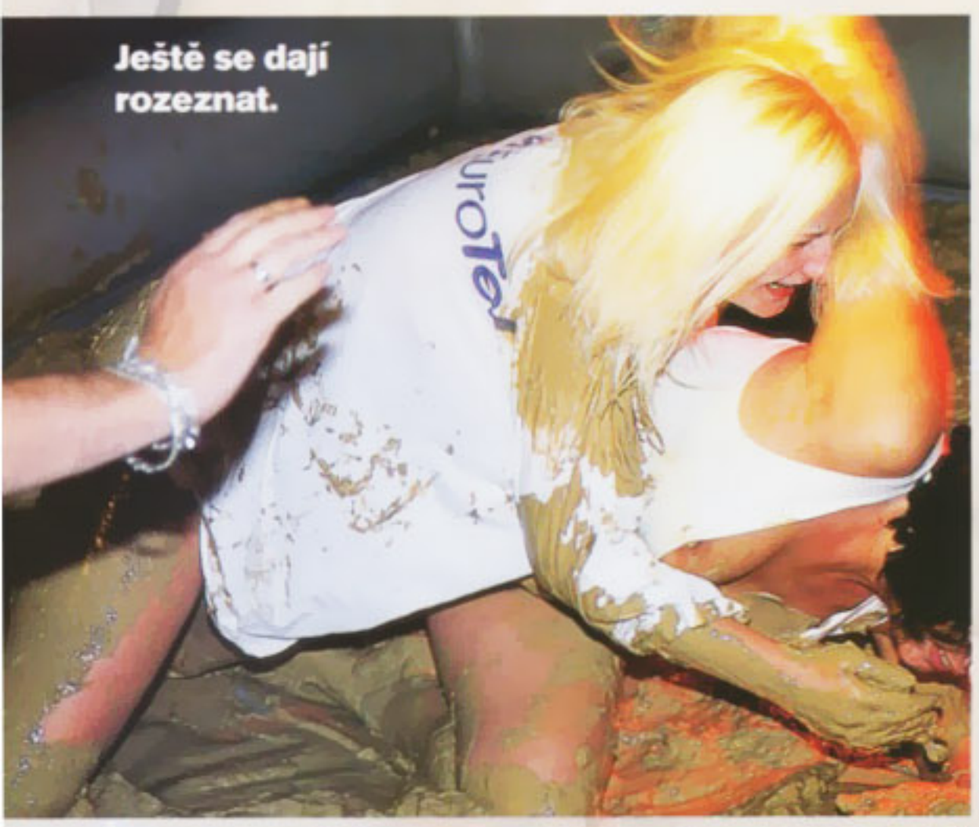
Ještě se dají rozeznat.

Krásně to klouže a mlaská.

Bavičům. Těmi nebyl nikdo jiný než nejmenší český herec Jiří Krytinář se svým „o něco větším“ kolegou Honzou Kuželkou. Mistr Krytinář, proslulý svou náruživostí a prostořekostí, si samozřejmě neodpustil na adresu bývalé partnerky Jiřího Korna poznámku, že její prsa vypadají zespoda ještě lépe, a sotva došlo na zápasy, s radostí se ujal role trenéra jedné ze zápasnic, vyzbrojen dětskou vodní puškou. Prvním úkolem bylo oběma zápasnicím přeměřit objem hrudníku.

KAČENKA SE BOHUŽEL NESVLÉKLA

Sál, zaplněný do posledního místečka, přesně úderem osmé přivítal na pódiu první z několika celebrit, které se akce zúčastnily, a to nikoho menšího než oslnivou Kačenku Kornovou. Herečka, moderátorka, modelka a v neposlední řadě sexy telefonistka, jejíž příběhy na placených linkách by měl slyšet každý na slovo vzatý erotoman, přivítala diváky a záhy předala slovo dalším všichni počítali. Krytinářovo vodní dělo bylo určeno především k omývání obličeje a očí, ale kam většinou mířil jeho proud, si každý jistě snadno domyslí. Jeden by skoro nabyl dojmu, že zrakové orgány má ta holka na prsou.

I KRYTINÁŘ SI SÁHNUL!

Kromě ostřikování poprsí, která ale i s nánosy bahna vypadala skvěle, měli oba muži za úkol své bojovnice také masírovat. Nikoho jistě nepřekvapí, že této funkce se ujímali s daleko největším zápalem a také při nich – kdo ví proč – působili nejvíc soustředěně. Pravidla jsou jasně daná, bojuje se na tři vítězné body. Bod získává ta z dívek, které se podaří soupeřku složit na lopatky a znehybnit. Klatovy ten večer viděly taková vítězství hned dvě.

Samotný zápas v bahně rozhodně není nic pro křehké modelky, a že při něm může přijít k úrazu i pořádně „udělaná“ holka, se bohužel přesvědčila i jedna ze zápasnic, která si vážně pochroumala ramenní vazy. Publikum projevilo sportovního ducha a odměnilo ji uznalým potleskem. Ostatní amazonky se naštěstí nedaly odradit a zbytek večera sebou udatně mlátily do mlaskajícího ringu jakoby nic. Reakce diváků byly nadšené, spontánní a možná by je prsatým kráskám záviděl leckterý fotbalový klub.

DAVID A GOLIÁŠKA

Funkce trenéra (u druhé dívky ji zastával Honza Kuželka) připomínala tak trochu majitele kura při kohoutích zápasech, protože svou zápasnici měl za úkol především povzbuzovat. Že by při vší úctě mohl Jiří Krytinář radit nějaké hmaty a chvaty mladé ženě, které sahal někam po pás, jsem si dovolil tiše pochybovat, ale průběžné oplachování zápasnice opravdu potřebovaly, a to byl další hlavní úkol jejich trenérů. Původně bílá trička během pár vteřin získala barvu hnědé mazlavé hmoty, ve které se zuřivě válely, ale vlastně na tom nezáleželo, protože si je velmi rychle navzájem rozervaly na cáry, s čímž samozřejmě

JE PO BOJI…

Dvouhodinový program je u konce, diváci spokojeně odcházejí a čtyřčlenný technický tým pečlivě sklízí do pytlů speciální bahno, které si agentura vozí s sebou. My se jako vždy nenápadně loudáme do zákulisí, posbírat ještě nějaké ty informace, případně udělat rozhovor… Kromě šéfredaktora Flirtu, který trochu brblal, že by při troše dobré vůle nemusely slečny mít během bojů ani kalhotky, jsme se všichni shodli, že akce byla super. Rozhodně se na ni vypravíme i příště a vám můžeme jenom doporučit totéž!

Kiro, máš neobvyklé jméno, odkud pocházíš?
„Z Řecka, ale já sama mám mexické předky. Kira znamená něco jako vládkyně."
A vládneš mužům ráda? Jsi dominantní?
„Ani ne. Spíš umím ovládat svůj žár, a nemám ho v sobě zrovna málo."
Co to znamená, ovládat svůj žár?
„Strašně miluju prcání. Divoký, bestiální, dlouhý. Kouření, lízání, polykání, zběsilou šukačku až do vyčerpání. Ale nemusím to mít za každou cenu. Když zrovna nefunguje v mém životě žádný stálý přítel, klidně to vydržím třeba měsíc, než se najde samec, který mi stoprocentně vyhovuje."

KIRA

Vládkyně ohně

KIRA

Vládkyně ohně

Chceš říct, že ani nemasturbuješ?
„Třeba mi to nebudeš věřit, ale skoro ne. O to je pak lepší, když na sebe pustím pořádného nabíječe!"
Asi pak nezůstane u jednoho čísla, co?
„Rozhodně ne, to si piš! Před první pauzičkou se udělám nejmíň čtyřikrát a jedna várka semene mi taky zdaleka nestačí."

909 464 662
Těš se na moji kundičku!
Pro starší 18 let.
23 Kč/30 s. WPI. P.O.BOX 28, Průhonice. Tyto služby neposkytuje Český Telecom, a.s., Eurotel, T-Mobile a Oskar.

Kira

HANKA

Při prvním focení jsem se udělala

Slečna, která se vám dnes představuje poprvé před redakčním objektivem, není úplná začátečnice. Jak se nám svěřila, amatérským fotografům už několikrát pózovala a protože se jí to moc líbilo, sama se nám ozvala. Byl to ten případ, který máme nejraději, nesvlékla se kvůli penězům, ale kvůli zážitku. Na výsledku je to jednoznačně vidět. Hanku prostě vzrušuje, když se může předvádět.

FOCENÍ MÍSTO SOULOŽE

Podle toho, jaký typ dívky na focení přijde, volí náš zkušený profík Martin různé přístupy. Někdy je to už poměrně ostřílená amatérka, která zdaleka nepózuje poprvé, pak se jde celkem rychle rovnou na věc. Hanka byl ten výjimečný typ, kdy se vyplácí přistupovat k tvorbě setu skoro jako k milování. Místo předehry funguje delší rozhovor, kdy se slečna svěří, jaké má či nemá zkušenosti, co od akce očekává a jaké má pocity. S Hankou se tenhle pohovor změnil v průběžný komentář, kterým prokládala svůj striptýz a pózování a poskytl nám dostatek materiálu k výsledným fotkám. Když zůstaneme u příměru k souloži, pohled na hotové diapozitivy se pak blížil orgasmu. Škoda že vám nemůžeme lépe zprostředkovat atmosféru, která fotografování provázela. Ale snad vám ji přiblíží aspoň zpověď dnešní modelky.

FOCENÍ I SOULOŽ

Tohle tedy nebude tvoje první pózování, Hanko?

„Profesionálně ano, ale poprvé svlečená před chlapem s foťákem jsem byla už docela dávno, radši ani nebudu říkat, kolik mi tenkrát bylo," směje se Hanka. *„Byl o hezkých pár let starší a moje první focení tehdy spojil s mým prvním milováním. Nejspíš si to tak naplánoval, ale mně to rozhodně nevadilo, obojí se mi tehdy moc zalíbilo."*

Zní to rajcovně, povídej, jak to proběhlo!

„Napřed do mě samozřejmě pár týdnů zlehka hučel, že mám skvělou postavu, že jsem prostě krásná holka, že by byl úplný hřích to nezachytit na film a že ze mě stejně jednou bude modelka. Která puberťačka to neslyší ráda? Já navíc byla hodně natěšená na první šoustání, protože fůra kamarádek už o něm básnila. Dobře jsem tušila, že k tomu tenhle týpek směřuje, ale líbil se mi a šel na to šikovně, tak jsem si řekla – proč ne! Když jsme se konečně domluvili, vzal mě jednou v létě o víkendu na Slapy, našel malou zátoku, obklopenou stromy, a tam jsme se utábořili. Napřed jsme se nazí opalovali a koupali

a pak mě začal fotit."

(Tady Martin souhlasně pokývával hlavou, jako by mu to připomínalo něco z vlastní praxe.)

„Jasně že to nejspíš byl jeho klasický postup, jak vyhlédnutou holku dostat, ale jak říkám, dělal to šikovně. Stejně si ale myslím, že jsem ho musela překvapit. Už dlouho jsem si totiž při masturbaci představovala, že se někomu předvádím nahá, a pokaždé u toho měla orgasmus. Takže když se to pak začalo dít ve skutečnosti, udělala jsem se dřív, než se mě vůbec dotknul! Roztahovala jsem před ním nohy na dece, různě se kroutila a pak si prostě sáhla na kundičku, stačilo ji párkrát pohladit a svíjela jsem se tam jako had."

V tu chvíli přestal fotit a šel na věc, ne?

„Byla jsem trošku mimo, protože ten orgáč byl silnější než jindy, ale pamatuju si, že docela s klidem udělal ještě pár fotek, než foták odložil a začal se mi věnovat. Chvíli mi hladil prsíčka, pak mě začal lízat... Ani jsem se nestačila vzpamatovat z prvního vyvrcholení a už ho do mě zasouval. A já se za chvíli udělala podruhé."

ŠŤASTNÁ EXHIBICIONISTKA

První soulož by ti asi dost holek mohlo závidět...

„Nechci, aby to znělo, jako že jsem moc sebevědomá, ten chlápek byl sice fajn, ale myslím, že tu schopnost užít si sex ve spojení s předváděním se, mám prostě v sobě. Ten první případ nebyl totiž rozhodně poslední..."

No ne! Povídej!

„Prostě se to stalo něčím jako mou nejoblíbenější předehrou. Tedy ne že bych si neuměla sex užít bez foťáku, ale s ním to bývá úplně nej! Jsem nejspíš exhibicionistka, ale ne ta klasická, které stačí, když ji někdo pozoruje. Líbí se mi, že to, jak masturbuju, někdo zachycuje na fotky. Hrozně to moje vzrušení zesiluje."

Upřímně, nechápeme, proč se dávno neživíš jako erotická modelka...

„To zase nechci. Bojím se, že kdyby v tom byly peníze a třeba bych musela, i když se mi zrovna nechce, ztratilo by to pro mě své kouzlo. A fotografy bych si asi těžko mohla vybírat. Takhle můžu – ty, se kterými si pak chci užít!"

V Martinovi v tu chvíli zjevně hrklo a bylo vidět, že se vážně zamyslel.

Ale nic víc. Je to přece jenom profík se vším všudy, a i když Hanka, jak sami vidíte, je vážně povedená kočka, až do konce se na svou práci dokonale soustředil.

Hančino vyprávění přece jenom začínalo váznout, čím dál častěji zavírala oči a my usoudili, že je čas na poslední otázku.

Nemohla znít jinak než:

Jak se ti to dnes líbilo?

Jenom se šťastně usmála, olízla si rty a s šibalským úsměvem nám ukázala prsty, lesknoucí se šťávou...

LEO FAKTA

VĚK: 21
POVOLÁNÍ: asistentka
ZNAMENÍ: Štír
BYDLIŠTĚ: Brno
OBLÍBENÁ POLOHA: zezadu
OBLÍBENÉ JÍDLO: lasagne a zeleninové saláty
U MUŽŮ MÁ RÁDA: když umí zacházet se ženou i s foťákem
NESNÁŠÍ: pitomce
POSLOUCHÁ: Vanessu Mae, Ingrid
PŘI MASTURBACI SI PŘEDSTAVUJE: cvakání spouště
ZEMĚ, O KTERÉ SNÍ: Francie

909 464 665
Řikej mi, jak si to mám dělat!
Pro starší 18 let.
23 Kč/30 s. WPL P.O.BOX 28, Průhonice.
Tyto služby neposkytuje Český Telecom, a.s., Eurotel, T-Mobile a Oskar.

Mám ji jako holčina

RÉGINA

REGINA

Když se mě zeptáš, jaké roční období mám nejraději, řeknu jednoznačně léto. Zásadně se opaluju nahá a nemusí to být ani na nuda pláži, když se to někomu nelíbí, má smůlu. Jeden plavčík se mě snažil vyhnat z normálního koupaliště, ale všimla jsem si, že mu stojí. Stačilo ho vzít na chvíli do šaten, přeblafla jsem mu ten jeho utahovák a byl klid.

Mám ji jako holčina

A když se mě zeptáš, co mě na chlapech a v sexu vůbec nejvíc vzrušuje, řeknu stejně jednoznačně velký péro! Musel sis všimnout, že mám docela malou, těsnou kundičku. Odjakživa mě nejvíc rajcuje, když v ní pořádně silnej, dlouhej pták pumpuje jako píst. Chlapům se to taky líbí, a tobě?

Regina

Jen málo přes metr a půl vysoká pornohvězda Aimee Sweet je podle vlastních slov veselá, citlivá, inteligentní a zároveň praštěná. Možná právě díky té poslední vlastnosti vznikla i její skvělá parafráze na žhavou Laru Croft - Tomb Rider, i když na tomhle místě by se jistě líp hodila oblíbená slovní hříčka „Womb Rider" (womb - děloha).

AIMEE SWEET CHCI BOŘIT HRANICE!

MLADÁ, ALE ŠIKOVNÁ

„Narodila jsem se v Providence na Rhode Islandu, kde jsem žila až do svých devatenácti. Právě tam jsem objevila rozkoš, kterou mi poskytuje vystupování na scéně a před kamerami. Jakmile mi bylo devatenáct, odjela jsem do Kalifornie. V srpnu 1997 jsem se tam seznámila se Suze Randallovou, které vděčím nejvíc za svůj dosavadní úspěch. Jsem od přírody exhibicionistka a být před kamerou mě neuvěřitelně vzrušuje a uspokojuje."

Pracovala se světoznámými erotickými fotografy, jako jsou J. Stephen Hicks, Ron Vogel, Ken Markus a především se svou objevitelkou Suze Randallovou. V srpnu 1998 se stala dívkou měsíce časopisu Penthouse a v jeho kolekci erotických pomůcek dnes najdete věrný odlitek její kundičky z materiálu cyber-skin, perfektně napodobujícího pokožku. Ideální muž podle jejích představ je vášnivý dobrodruh se smyslem pro humor (a pevným zadkem), ráda se miluje večer na pláži, nosí věci od Gucciho, zbožňuje hranolky, poslouchá Metallicu a Nine Inch Nails.

FETIŠ A LESBICKÝ SEX

„Každý má svou temnou stránku a já se rozhodně nebojím tu svou odhalit světu. Ráda se s dívky dělím o své nejniternější přání a představy a realizuji před objektivem své nejskrytější fantazie. Nebojte se vstoupit se mnou do mé podzemní kobky, uspokojím tam leckteré vaše tajné choutky. Bondáž, foot fetiš, zavěšování a spoustu dalších... Prakticky nic mi není cizí! Nechejte se ode mne potrápit a zmučit, věřte, že být mým otrokem je čirá slast!"

LEO FAKTA

NAROZENA: 14. května 1978
VÝŠKA: 152 cm
VÁHA: 53 kg
MÍRY: 86-60-86
VLASY: zlatohnědé
OČI: modré
ZNAMENÍ ZVĚROKRUHU: Býk

Amatérské páry jí posílají své fotografie, které na svém webu ochotně vystavuje.
Jako správná „web-diva" se Aimee samozřejmě na svých stránkách prezentuje i v bisexuální roli s celým zástupem jiných žen, ať už jsou to kolegyně modelky, pornoherečky nebo amatérky. Do svých lesbických scén jde, stejně jako do všech ostatních, totálně bez zábran a naplno.
„Jemnému, citlivému doteku jiné ženy se nic na světě nevyrovná!"
Na adrese http://www.penthouse.com/preview/pictorials/aimee-sweet/ můžete zdarma zhlédnout třicetivteřinový klip Penthouse s Aimee, a když se odhodláte zainvestovat něco peněz, můžete si stáhnout celé video, kde si to Sladká Aimee rozdává se dvěma žhavými mazlíky – Alexus Winstonovou a Nikkie St. Gilles.

MINIROZHOVOR

Co tě na tvé práci nejvíc baví?
„Ráda dělám fetiš. Je to víc umělecké, krásné a bavím se u toho. Hraní rolí mě hodně vzrušuje. Obyčejné „soft-core", kdy jenom sedíte na křesle v kalhotkách, už je z módy. Chtěla bych zkombinovat glamour se vzrušením z fetiše, mělo by to umělecký nádech. Nechci se omezovat na jediný rozměr modelingu a být jen modelkou aktů, chci trochu bořit hranice..."

Co děláš, když zrovna nejsi nahá?
„Jsem plážová holka. Trávím na pláži spoustu času, ráda jezdím na kole, ráda cestuju...
Taky hodně čtu. Jednou bych se možná chtěla věnovat psaní nebo se stát reportérkou."

Máš nějaké pořádně divoké, nesplněné sexuální sny? Kdyby sis mohla vybrat jeden jediný a realizovat ho, který by to byl?
„Těžko říct... Ale asi bych ráda zažila tu scénu z filmu 9 a půl týdne, kde ona je svázaná a má pásku na očích. Ten film se mi moc líbil!"

Které bylo nejstrašnější místo, kde jsi sexovala?
„Rhode Island!"

Kdybys byla geniální zločinec, co bys provedla se světem?
„Nabourala bych se do všech počítačů, shrábla všechny peníze a dělala si pak s lidmi, co by mě napadlo!"

Při pohledu na fotky a filmy Aimee Sweet to zase není tak strašná představa. Co by tak asi s námi mohla chtít provádět?

LEO TIP **http://www.bomis.com/magazine/aimeesweet/aimeeslogans.html – máte jedinečnou možnost, stáhnout si několik audiosouborů s větičkami samotné Aimee, jako například: „Hej! Přestaň olizovat ten monitor!" Myslím, že řada z nás by si ji sebekriticky mohla pouštět několikrát denně, není-liž pravda, pánové? ;-)**

Rita si to dnes užije...

Zaučuje nezkušené mládě - Alenku.

Hned zjistí, jaká je učitelka.

Miluje lízat to mladé holčičí masíčko.

I prohánět ho svým oblíbeným robertkem...

A nejlepší odměnou je...

... když ji „žačka" na závěr první lekce parádně udělá!

Žákyně a učitelka

Líbí se mi, když to trochu bolí

Ono to taky trošku bolí, když za ni jemně zatahuješ, a když mě budeš prcat a pořádně se do toho opřeš, taky to po každém přírazu pěkně zabolí. Ne, nejsem masochistka, jenom mám prostě ráda vzrušení s kapkou bolesti. A moc se mi líbí u toho hodně nahlas křičet.

Líbí se ti moje frnda? To je fajn, mně taky. Zíráš, co to v ní mám? To je piercing, broučku, taková kundí náušnice, víš? Je to ozdobička, ale zdaleka nejen to.

PETRA

Že to muselo hodně bolet, když mi ho tam dávali? Víš, trochu jsem se předtím opila. Bolelo to dost, ale... ten orgasmus stál za to. No jo, já se přitom udělala, a napros-to skvěle!

VÝSTAVA SEXYFÓR

ZÁŽITEK PRO SRANDISTU I EROTOMANA

Jestli vám vyhovuje spojení sexu s humorem, je tahle jedinečná výstava pro vás to pravé ořechové. V pražském paláci Metro na Národní třídě měla trvat do konce října, ale rozhodně vám doporučuji si okamžitě zjistit, jestli nebyla prodloužena. Taková porce srandy a parádní erotické inspirace se totiž opravdu jen tak nevidí.

nejistě rozhlížet, kde že je ten sex a kam se poděl humor.

Ale stačí udělat pár kroků k prvnímu exponátu a co se dostaví zcela určitě, je naprostý úžas nad fantazií autora výstavy. Člověk, který ji přivedl na svět, totiž vedle kousků ze své sbírky řadu věcí, které tady uvidíte, nejenom sám vymyslel, ale taky realizoval. Přiznávám, že u některých vitrín jsme s fotografem jásali jako malí kluci. No řekněte – funkční podprsenka s rozepínáním na dálkové ovládání – není to jedním slovem geniální? Některé věci vás určitě už taky napadly, třeba použít mobil místo vibrátoru, ale kurátor Sexyfóru je skutečně uvedl v život.

Na salvy smíchu a nadšený řev došlo v prvním patře, kde v šeru spočívá záhadná rakev s osmi látkovými rukávy. Na štítku stojí záruka, že každý den v ní můžete nahmátnout živou modelku, ovšem jen patnáct minut z celé otevírací doby, a jestli je to právě teď, vám nikdo nezaručí. Samozřejmě jsme neodolali, ale jak to dopadlo, vám neprozradíme.

Pás cudnosti

V dávných dobách velmi často používaný nástroj při déletrvajících „služebních cestách" manželů (válečná tažení apod.). Výroba byla vždy prováděna na míru, neboť pás musel nejen dobře pasovat, ale také spolehlivě chránit. I v dnešní době by si tuto poctu některé ženy jistě zasloužily...

Stylová fontánka

Maximálně vhodná jako dekorace do nočních klubů, ale i jinam, kde to má „žít". Stříká, dokud je v zásuvce šťáva. V erotickém dusnu zaručeně osvěží lépe než jakákoliv klimatizace!

Rajcovní žehlička

I domácí práce mohou být zajímavé, používáte-li elektrospotřebiče z Telesexu. Vaše drahá myslí jenom na sex a žehlení ji nebaví? Snadná pomoc – kupte jí tenhle kousek. Budete mít co dělat, abyste ji od prkna odtrhl!

Hlavice řadicí páky

Stylu vaší jízdy dodá patřičné grády, ideálně ladí s dřevěným interiérem automobilu. Vezmete-li pohlednou stopařku, samočinně nasměruje konverzaci žádoucím směrem. Osamělé řidičky jistě ocení, že je snadno snímatelná.

Vibrátor za hubičku

Mobil má už 9 lidí z 10. Má-li váš model vibrační vyzvánění, stačí ho vsunout do latexového návleku na penis a požádat partnera, aby vytočil vaše číslo. Nezapomeňte předem nabít baterii na maximum!

Pán Vička

Hlazené dřevo, nepřilnavý teflonový povrch, zato ruka hospodyňky přilne k rukojeti a už nepustí! Až tenhle kousek nádobí objevíte pod její peřinou, nedivte se a jděte do sebe!

MÓDNÍ SEXY MODELY A LÍZACÍ SEDAČKA

Poprvé jsme tu taky na vlastní oči viděli polopropustné zrcadlo, známou rekvizitu z amerických kriminálek, zde ovšem v ukázkovém koupelnovém koutě – bohužel jenom s figurínou místo nahé krásky. K nejoriginálnějším exponátům patřila speciální sedací souprava pro dokonalé pohodlí při poskytování orálního sexu. Jestli tenhle kus geniálního nábytku nepotkáme za pár měsíců v některém nočním klubu, sníme své novinářské průkazy! Jásali jsme nad falickým nástavcem na řadicí páku z hlazeného dřeva, sadou triček a džín se speciálně všitými zipy, které umožňují bleskový přístup k intimním místům partnerky při pouliční rychlovce, a dalšími „sexualizovanými" předměty denní potřeby. Ze zasněného obdivu nad falickou fontánou nás vytrhl autor výstavy opravdu úžasnou informací: Výstava sice není oficiálně prodejní, ale pokud projevíte zájem, objednat a dodat kterýkoliv exponát není žádný problém (nebude-li jím pro vás cena). Nezbývá, než vám popřát, abyste ji ještě stihli, nebo netrpělivě vyhlížet reprízu.

VIBRÁTOR ZA BABKU A ŠÁTRÁNÍ V RAKVI

První pohled na expozici vás asi okamžitě nedostane. Možná se budete chvíli

Push-upka s D.O. – geniální!

Big Mac k nakousnutí

TÁŇA

Tuhle superkundičku jsme si dnes schválně nechali na závěr jako něco speciálního. No řekněte sami, už jste někdy viděli takovouhle pičku? Ze všeho nejvíc připomíná dobře udělaný hamburger.

Ruku na srdce, komu z vás se nesbíhají sliny, jak by se do něj zahryznul? To je taky přesně to, co se Táně nejvíc líbí, „macho" přístup bez okolků. „Máš chuť? Tak mě popadni, hoď na postel a zakousni se mi do ní! Za pár vteřin budeš mít plnou pusu šťávy a měl bys vědět, že to je ta pravá chvíle, kdy do ní máš zarazit to svoje kopí.

CO VÁS ČEKÁ V PŘÍŠTÍM ČÍSLE:

Zita

Viola

Ivona

Lolita

Patricie

Kozy v síti
Tentokrát se naše síť pořádně prohnula, protože jsme se rozhodli pro vás vylovit jenom superkozy, megadudy, zkrátka ta nej-nej-nej poprsí, přírodní i umělá. Pravověrní prsofilové se mohou začít těšit na ty nejlepší odkazy i fotky.

Zarina Exotika

Záhada bodu G
Encyklopedie sexu v příštím čísle se bude věnovat jednomu z nejčastějších sexuálních témat, pro někoho dosud záhadnému bodu G. Objevil pan Gräfenberg dokonalý spouštěč ženského orgasmu, nebo něco jako Lochnesskou obludu?

Marcela

Poprvé Denisa

Kateřina

Simona

Leona

Dana

Kdo byl svatý Valentýn?
Čtrnáctého února se slaví svátek zamilovaných. Ale kdo byl svatý Valentýn, který ten den slaví svůj svátek? Měl něco společného s láskou a sexem?

Dravec s tělem gazely
Dvaadvacetiletá Daniela vystupuje jako striptérka v show Mr. Márfyho. Co prožívá na pódiu? Kolik už měla mužů?

Lucie

Jak dostat každou (nebo skoro)
Kdo jiný než Leo magazín by vám mohl dát ty nejzaručenější tipy, jak bezpečně dostat vyhlédnutou žahavku na lopatky? Provedli jsme nekompromisní výslech více než třiceti krásných samiček. Prozradí vám to samy!

Soňa

NEZAPOMEŇTE NA SVOU PRAVIDELNOU MĚSÍČNÍ DÁVKU SEXU!